



# Carteira Semanal Órama

Outubro/22 - Semana 3

## Carteira Semanal Órama - Outubro 2022 – SEM3

### Alterações

A Carteira Semanal apresentou variação de -4,45% na semana, frente uma variação de -2,77% do Ibovespa. A semana foi de baixa na carteira, mas no mês ainda estamos superando o Ibovespa, +5,34% contra +3,88%. Alfa positivo de +1,46%. O destaque de alta foi BLAU3 com +2,70%. Entretanto, do lado negativo tivemos VIIA3 com -6,25%. Portanto, para a próxima semana optamos por não realizar nenhuma alteração na carteira.

| Ticker | Empresa           | Segmento   | Preço Alvo | Upside |
|--------|-------------------|------------|------------|--------|
| BLAU3  | Blau Farmacêutica | Outros     | R\$36,11   | 12,35% |
| ROMI3  | Indústrias Romi   | Outros     | R\$18,53   | 18,78% |
| OPCT3  | Oceanpact         | Outros     | R\$2,97    | 11,36% |
| VIIA3  | Via               | Consumo    | R\$4,25    | 19,72% |
| B3SA3  | B3                | Financeiro | R\$16,79   | 19,84% |

## Evolução da carteira

### Desde o início:

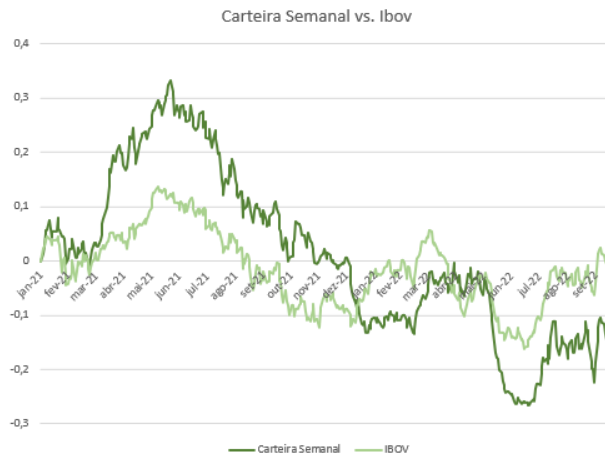

### Rentabilidade no mês:

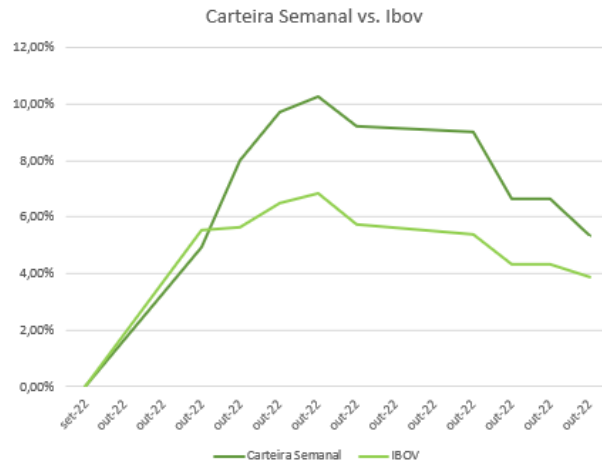

|      |                  | JAN    | FEV   | MAR  | ABR    | MAI   | JUN     | JUL   | AGO   | SET    | OUT   | NOV   | DEZ  | anual  | desde o início |
|------|------------------|--------|-------|------|--------|-------|---------|-------|-------|--------|-------|-------|------|--------|----------------|
| 2021 | Carteira Semanal |        | -0,6% | 3,9% | 13,9%  | 6,1%  | 2,0%    | -3,6% | -6,5% | -7,0%  | -5,8% | -0,9% | 1,0% | 0,7%   |                |
|      | Ibovespa         |        | -4,4% | 6,0% | 1,9%   | 6,2%  | 0,5%    | -3,9% | -2,5% | -6,6%  | -6,8% | -1,5% | 2,9% | -8,8%  |                |
| 2022 | Carteira Semanal | -11,0% | -0,7% | 7,3% | 2,6%   | -2,4% | -21,27% | 2,63% | 6,13% | -1,04% | 5,34% |       |      | -11,1% | -14,5%         |
|      | Ibovespa         | 7,0%   | 0,8%  | 6,1% | -10,1% | 3,3%  | -11,48% | 4,70% | 6,17% | 0,49%  | 3,88% |       |      | 12,3%  | -0,5%          |

\*Referência 13/10/2022

## Blau Farmacêutica - BLAU3

O ativo vem numa forte tendência de alta desde o fundo abaixo dos 22,00. Após formar o topo provisório na resistência a 33,52, uma movimento de correção se desenvolveu. Este é o momento adequado, portanto, para entrar na tendência. O objetivo de lucro é nos 36,11. Upside de 12,35%.



## Indústrias Romi – ROMI3

A ação formou o fundo da tendência de baixa na região dos 11,50. A partir de lá reverteu a tendência e ganhou momentum na compra. Tende a buscar o objetivo no 18,53 no curto prazo. O potencial de valorização é de 18,78%.



## Oceanpact - OPCT3

O ativo formou fundo na região do 1,60. A partir deste fundo, um movimento de impulso começou a se desenvolver. O topo mais recente nos 3,56 é provisório, e minha expectativa é de que seja excedido no curto prazo. O alvo é no 2,97. Upside de 11,36%.

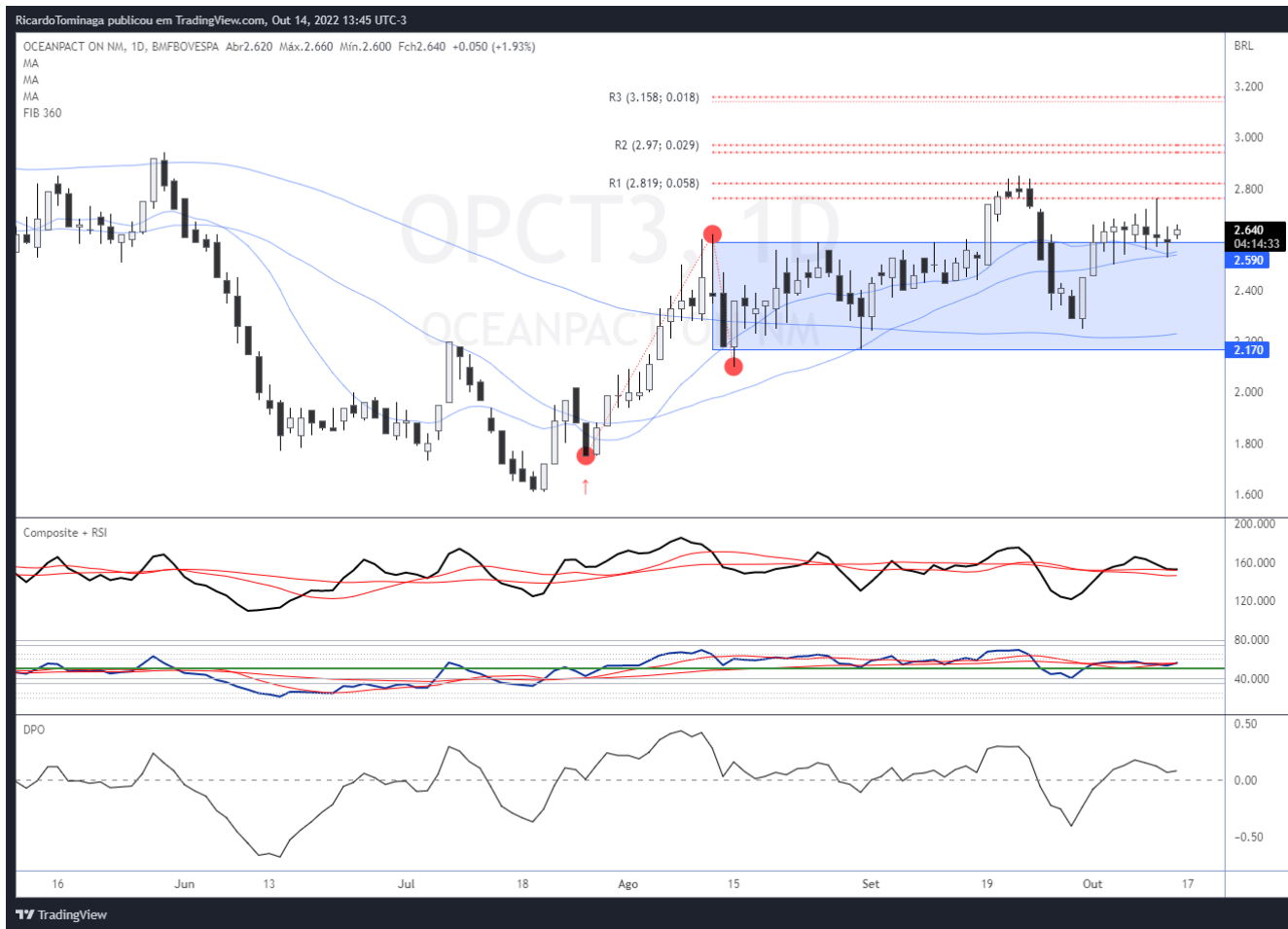

## Via - VIIA3

O ativo reverteu uma tendência de baixa e formou fundo no 1,76. A partir deste fundo uma estrutura de impulso começou a se desenvolver. Os indicadores técnicos também exibem perfil de alta, bem como o considerável aumento no volume financeiro. O potencial de valorização até o alvo a 4,25 é de 19,72%



### B3 - B3SA3

O ativo vem ganhando momentum na compra nas últimas sessões, revertendo uma tendência de baixa. O fundo abaixo do 10,0 é o ponto do esgotamento da tendência de baixa. A expectativa é de que o ativo atinja o alvo a 16,79 no curto prazo. Upside de 19,84%.

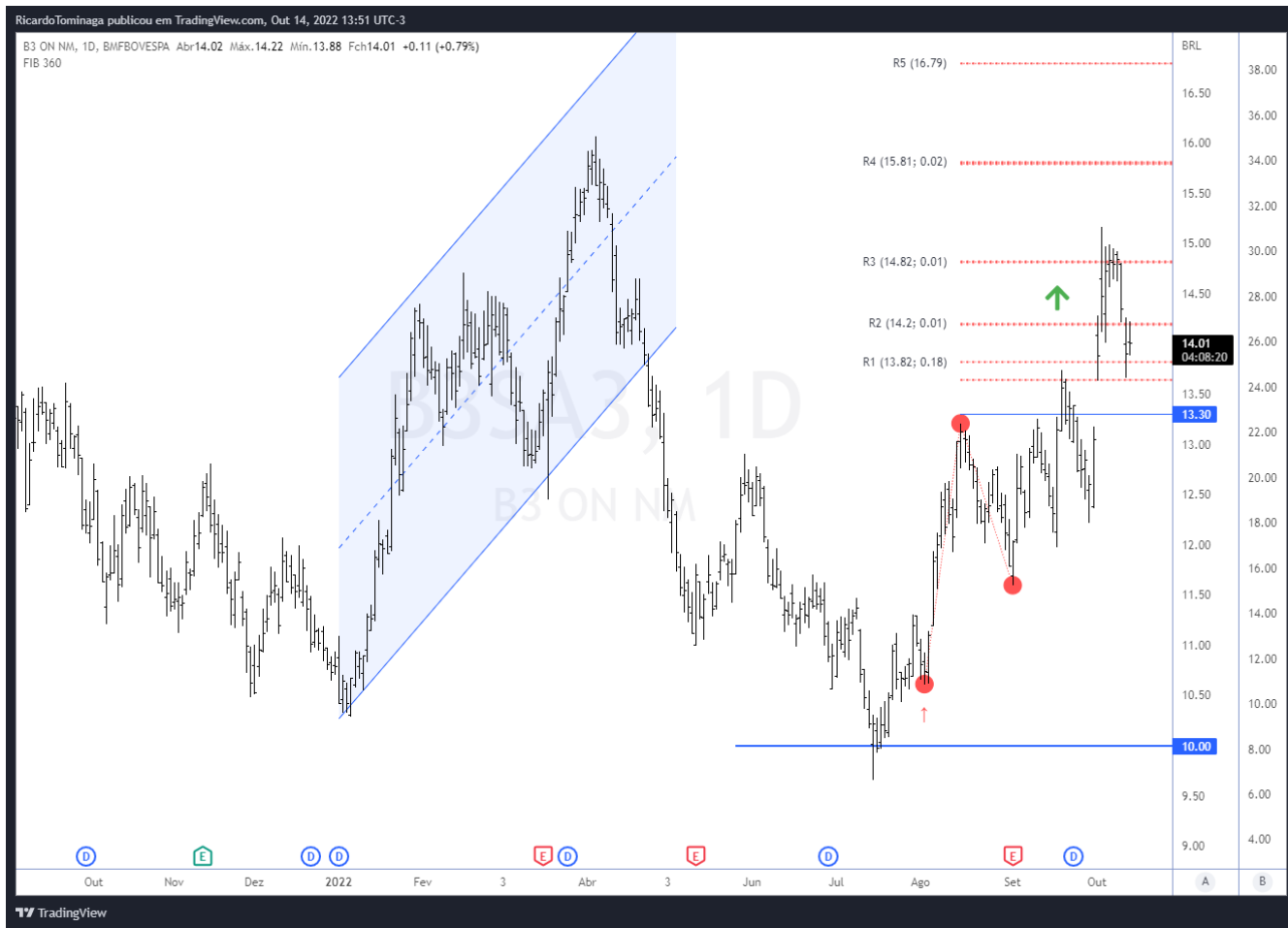



## DISCLAIMER

---

### AVISO IMPORTANTE:

"Este documento é distribuído pela ÓRAMA DTVM S.A. ("Órama"), estando em conformidade com a Resolução CVM 20/2021. O(s) analista(s) de valores mobiliários Ricardo Eiji Tominaga – CNPI-T EM 2164, é(são) o(s) signatário(s) da(s) análise(s) descrita(s) no presente documento e se declara(m) inteiramente responsável(is) pelas informações e afirmações contidas neste material. O(s) analista(s) envolvidos na elaboração deste documento declara(m) que as recomendações eventualmente contidas no relatório refletem única e exclusivamente sua opinião pessoal sobre o(s) ativo(s) analisado(s) e foi(ram) elaborado(s) de forma independente, inclusive em relação à Órama. A Órama mantém e/ou tem intenção de manter relações comerciais com uma ou mais [companhias/fundos] a que se refere este relatório. Parte da Remuneração do(s) analista(s) é proveniente dos lucros da Órama como um todo e, conseqüentemente, das receitas oriundas de transações realizadas pela Órama. A Órama pode estar atuando e/ou ter atuado como instituição intermediária e/ou participante de oferta pública de valores mobiliários de emissão de uma ou mais [companhias/fundos] citadas neste relatório, inclusive nos últimos 12 meses. Todas as informações utilizadas na(s) análise(s) contida(s) neste documento foram redigidas com base em informações públicas de fontes consideradas fidedignas. Embora tenham sido tomadas todas as medidas razoáveis para assegurar que as informações contidas no presente documento não são incertas ou equívocas no momento de sua publicação, a Órama e o(s) seu(s) analista(s) não respondem por sua veracidade. As informações contidas no presente documento têm propósito meramente informativo, não se constituindo em uma oferta de compra ou de venda de qualquer ativo. As informações, opiniões, estimativas e projeções eventualmente contidas se referem à data de sua elaboração e/ou divulgação, bem como estão sujeitas a mudanças, não havendo obrigatoriedade de qualquer comunicação no sentido de atualização ou revisão. Ainda, as opiniões a respeito de compra, venda ou manutenção dos ativos objeto ou a ponderação de tais ativos numa carteira teórica expressam o melhor julgamento do(s) analista(s) responsável(is) por sua elaboração, porém não devem ser entendidos por investidores como recomendação para uma efetiva tomada de decisão ou realização de negócios de qualquer natureza. Este material não leva em consideração os objetivos de investimento, situação financeira ou necessidades pessoais de um investidor em específico, não possuindo qualquer vinculação com o perfil do investidor (suitability) e não devendo ser considerado para este fim. Antes de tomar qualquer decisão de investimento, a Órama aconselha que o investidor entre em contato com o seu assessor para orientação financeira com base em suas características e objetivos pessoais, bem como recomenda o preenchimento do seu perfil de investidor. Operações com o(s) ativo(s) objeto das análises podem não ser adequadas ao perfil do investidor. Rentabilidade prevista ou passada não é garantia de rentabilidade futura. As projeções eventualmente constantes neste documento poderão ter resultados significativamente diferentes do esperado. Recomenda-se a análise das características, prazos e riscos dos investimentos antes da decisão de compra ou venda. Investimentos nos mercados financeiros e de capitais estão sujeitos a riscos de perda superior ao valor total do capital investido, não podendo a Órama e/ou o(s) analista(s) envolvido(s) na elaboração deste material serem responsabilizados por qualquer perda direta ou indireta decorrente da utilização do seu conteúdo, cabendo a decisão de investimento exclusivamente ao investidor. As condições de mercado, o cenário macroeconômico, dentre outras condições, podem afetar o desempenho do(s) ativo(s) objeto da análise deste documento. Fica proibida a reprodução ou redistribuição deste material para qualquer pessoa, no todo ou em parte, qualquer que seja o propósito, sem o prévio e expresso consentimento da Órama."

ÓRAMA  
INVESTIMENTOS

---

Atendimento: 0800 728 0880 (21) 3797 8000 | Ouvidoria: 0800 724 0193  
Praia de Botafogo, 228 | 18º andar | Botafogo, Rio de Janeiro | RJ | 22451-041  
[www.orama.com.br](http://www.orama.com.br)