

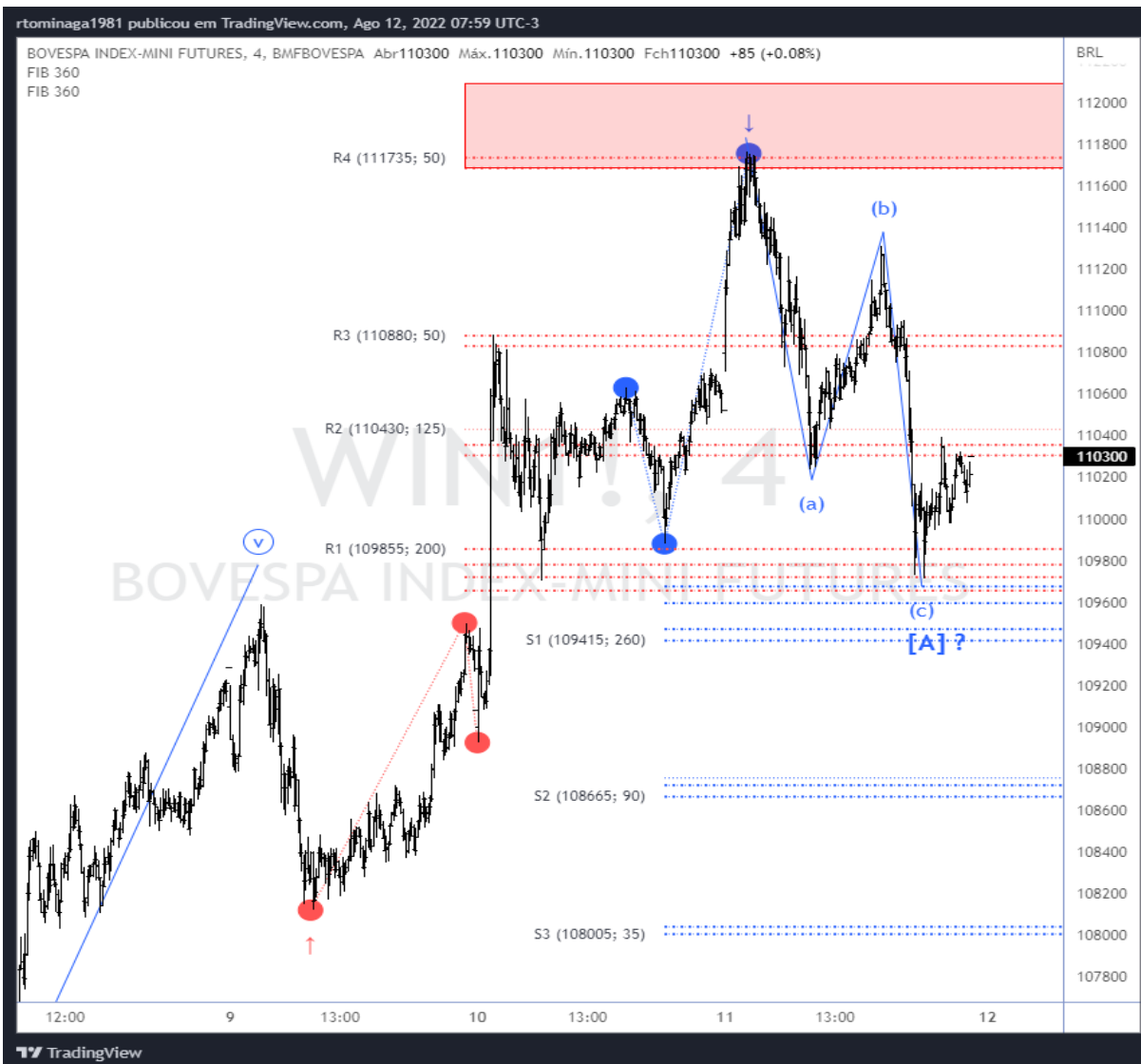

Opinião do analista

Conforme mencionei nos últimos relatórios, o target em R9 era de alta probabilidade e foi cumprido na sessão de ontem. A partir do topo, iniciou-se um movimento de correção ABC. Este movimento encontrou suporte em S1. A questão é de escalas de tempo agora. O ABC está completo, entretanto, pode fazer parte de um padrão corretivo de maior time frame. Resume a tendência de alta e confirma o fim da correção só acima de R9. Entre S1 e R9 tende a lateralizar. Para baixo, caso a correção ainda não tenha se concluído, pode ir buscar S2 ou S3 para concluir a extensão.

Gráfico



Painel de zonas de confluência

Nome	Zona	Gap		
Resistências	R10	116.490 116.165	325	
	R9	112.095 111.735	360	
		R8		110.880 110.830
		R7		110.430 110.305
	R6	109.855 109.655	200	
	R5	109.375 109.050	325	
	R4	107.350 107.240	110	
	R3	105.620 105.510	110	
	R2	104.730 104.440	290	
	R1	103.550 103.140	410	
Suportes	S1	109.675 109.415	260	
	S2	108.755 108.665	90	
	S3	108.040 108.005	35	
	S4	106.880 106.845	35	
	S5			
	S6			
	S7			
	S8			
	S9			
	S10			

Contratos em aberto (IND + WIN)	Qtdes ajustadas para IND (pré abertura D + 0)		Saldo das negociações diárias								
			D - 1			D - 2			D - 3		
			Compra	Venda	Saldo	Compra	Venda	Saldo	Compra	Venda	Saldo
Bancos	9.474	2.688	33	-530	651	-1.010	349	557			
DTVM'S e Corretoras	235	292	0	4	-5	0	-140	4			
Invest. Institucional Nac.	316.752	478.102	10.089	20.286	-252	-13.682	-609	-6.129			
Inv. Não Res. - Res.2689	377.707	216.846	7.725	26	-10.317	3.147	-8.868	2.277			
Pessoa Jurídica Não Financ.	1.708	2.078	-158	-148	180	324	-106	-1.136			
Pessoa Física	9.918	15.789	779	-1.168	-541	938	1.122	-3.825			
Total Geral	715.794	715.794	18.466	18.466	-10.283	-10.283	-8.252	-8.252			

Ricardo Eiji Tominaga
CNPI-T EM 2164
ricardo.tominaga@orama.com.br

Disclaimer

"Este documento é distribuído pela ÓRAMA DTVM S.A. ("Órama"), estando em conformidade com a Resolução CVM 20/2021. O(s) analista(s) de valores mobiliários Ricardo Eiji Tominaga – CNPI-T EM 2164, é(são) o(s) signatário(s) da(s) análise(s) descrita(s) no presente documento e se declara(m) inteiramente responsável(is) pelas informações e afirmações contidas neste material. O(s) analista(s) envolvidos na elaboração deste documento declara(m) que as recomendações eventualmente contidas no relatório refletem única e exclusivamente sua opinião pessoal sobre o(s) ativo(s) analisado(s) e foi(ram) elaborado(s) de forma independente, inclusive em relação à Órama. A Órama mantém e/ou tem intenção de manter relações comerciais com uma ou mais [companhias/fundos] a que se refere este relatório. Parte da Remuneração do(s) analista(s) é proveniente dos lucros da Órama como um todo e, conseqüentemente, das receitas oriundas de transações realizadas pela Órama. A Órama pode estar atuando e/ou ter atuado como instituição intermediária e/ou participante de oferta pública de valores mobiliários de emissão de uma ou mais [companhias/fundos] citadas neste relatório, inclusive nos últimos 12 meses. Todas as informações utilizadas na(s) análise(s) contida(s) neste documento foram redigidas com base em informações públicas de fontes consideradas fidedignas. Embora tenham sido tomadas todas as medidas razoáveis para assegurar que as informações contidas no presente documento não são incertas ou equívocas no momento de sua publicação, a Órama e o(s) seu(s) analista(s) não respondem por sua veracidade. As informações contidas no presente documento têm propósito meramente informativo, não se constituindo em uma oferta de compra ou de venda de qualquer ativo. As informações, opiniões, estimativas e projeções eventualmente contidas se referem à data de sua elaboração e/ou divulgação, bem como estão sujeitas a mudanças, não havendo obrigatoriedade de qualquer comunicação no sentido de atualização ou revisão. Ainda, as opiniões a respeito de compra, venda ou manutenção dos ativos objeto ou a ponderação de tais ativos numa carteira teórica expressam o melhor julgamento do(s) analista(s) responsável(is) por sua elaboração, porém não devem ser entendidos por investidores como recomendação para uma efetiva tomada de decisão ou realização de negócios de qualquer natureza. Este material não leva em consideração os objetivos de investimento, situação financeira ou necessidades pessoais de um investidor em específico, não possuindo qualquer vinculação com o perfil do investidor (suitability) e não devendo ser considerado para este fim. Antes de tomar qualquer decisão de investimento, a Órama aconselha que o investidor entre em contato com o seu assessor para orientação financeira com base em suas características e objetivos pessoais, bem como recomenda o preenchimento do seu perfil de investidor. Operações com o(s) ativo(s) objeto das análises podem não ser adequadas ao perfil do investidor. Rentabilidade prevista ou passada não é garantia de rentabilidade futura. As projeções eventualmente constantes neste documento poderão ter resultados significativamente diferentes do esperado. Recomenda-se a análise das características, prazos e riscos dos investimentos antes da decisão de compra ou venda. Investimentos nos mercados financeiros e de capitais estão sujeitos a riscos de perda superior ao valor total do capital investido, não podendo a Órama e/ou o(s) analista(s) envolvido(s) na elaboração deste material serem responsabilizados por qualquer perda direta ou indireta decorrente da utilização do seu conteúdo, cabendo a decisão de investimento exclusivamente ao investidor. As condições de mercado, o cenário macroeconômico, dentre outras condições, podem afetar o desempenho do(s) ativo(s) objeto da análise deste documento. Fica proibida a reprodução ou redistribuição deste material para qualquer pessoa, no todo ou em parte, qualquer que seja o propósito, sem o prévio e expresso consentimento da Órama."

