



Carteira Semanal Órama

Julho/22 - Semana 4

Carteira Semanal Órama - Julho 2022 - SEM4

Alterações

A Carteira Semanal apresentou variação de -0,7%, frente uma variação de +2,6% do Ibovespa. A semana foi de ligeira queda na carteira semanal. A performance foi abaixo do esperado por conta das ações do Fleury, que tiveram desvalorização de -6,6%. Os destaques positivos da carteira foram MDIA3 e BBSE3 com +1,35% e +1,75%, respectivamente. Portanto, optamos por retirar da carteira CIEL3 e FLRY3. Em seus lugares entram WEGE3 e CVCB3.

Ticker	Empresa	Segmento	Preço Alvo	Upside
WEGE3	Weg	Indústria	R\$29,47	12,82%
BBSE3	BB Seguridade	Financeiro	R\$29,33	4,86%
CVCB3	CVC	Turismo	R\$7,50	8,70%
EGIE3	Engie Brasil	Energia	R\$44,03	4,98%
MDIA3	M Dias Branco	Consumo	R\$33,32	8,20%

Evolução da carteira

Desde o Início:



Rentabilidade no mês:

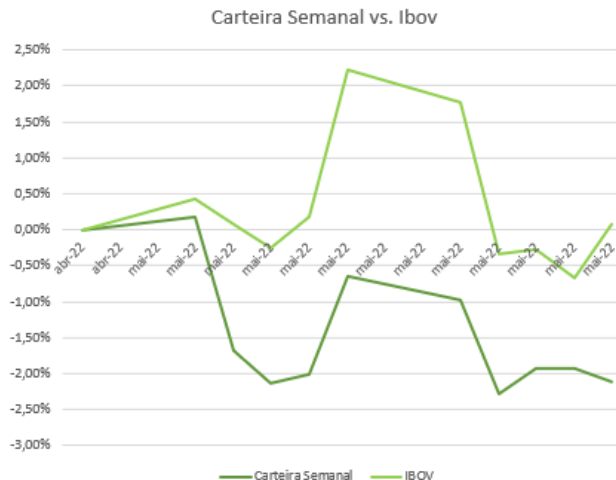

		JAN	FEV	MAR	ABR	MAI	JUN	JUL	AGO	SET	OUT	NOV	DEZ	anual	desde o início
2021	Carteira Semanal		-0,6%	3,9%	13,9%	6,1%	2,0%	-3,6%	-6,5%	-7,0%	-5,8%	-0,9%	1,0%	0,7%	
	Ibovespa		-4,4%	6,0%	1,9%	6,2%	0,5%	-3,9%	-2,5%	-6,6%	-6,8%	-1,5%	2,9%	-8,8%	
2022	Carteira Semanal	-11,0%	-0,7%	7,3%	2,6%	-2,4%	-21,27%	-2,12%						-26,8%	-26,3%
	Ibovespa	7,0%	0,8%	6,1%	-10,1%	3,3%	-11,48%	0,08%						-5,9%	-14,2%

*Referência 22/07/2022

Weg - WEGE3

O ativo formou fundo na região de suporte dos 23,00. A partir deste fundo mostrou forte reação, que mandou o ativo para a região dos 28,00. Essa pequena retração até o 24,90 representa oportunidade para entrar na tendência, que agora é de alta. O alvo é no 29,47. Upside de 12,82%.



BB Seguridade – BBSE3

O ativo iniciou uma tendência de alta no início de setembro de 2021. O ciclo de alta ainda não terminou e essa parada técnica abaixo dos 27,24 representa oportunidade para ingressar na tendência. O alvo é além do topo anterior, a 29,33. Upside de 4,86% na semana.

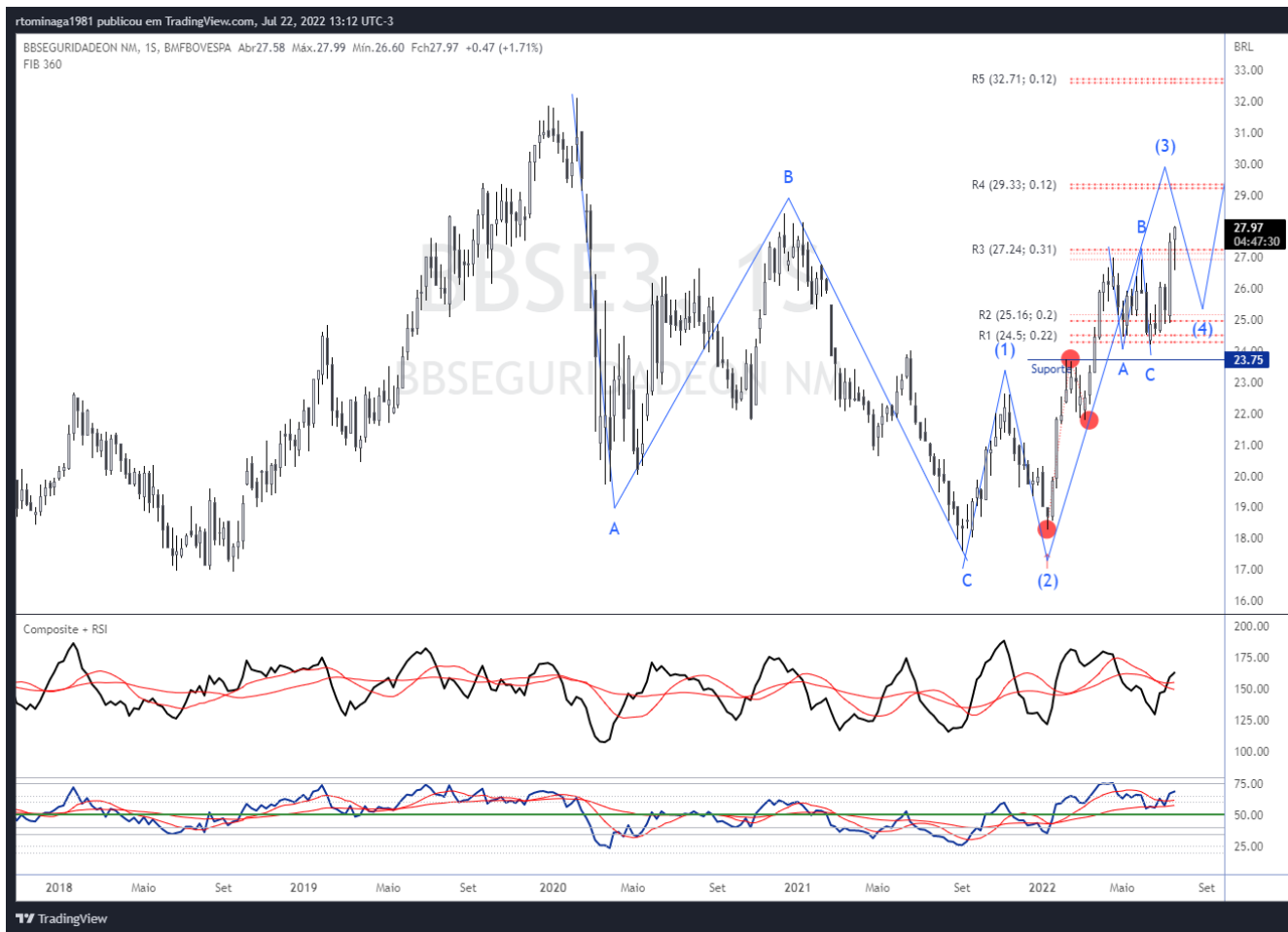

CVC - CVCB3

O ativo formou o fundo numa zona de suporte, a 6,35. O movimento de alta que se iniciou neste fundo está incompleto, e nossa expectativa é de que a ação volte a ser negociada nos patamares do topo anterior no curto prazo. Alvo no 7,50 upside de 8,70%.

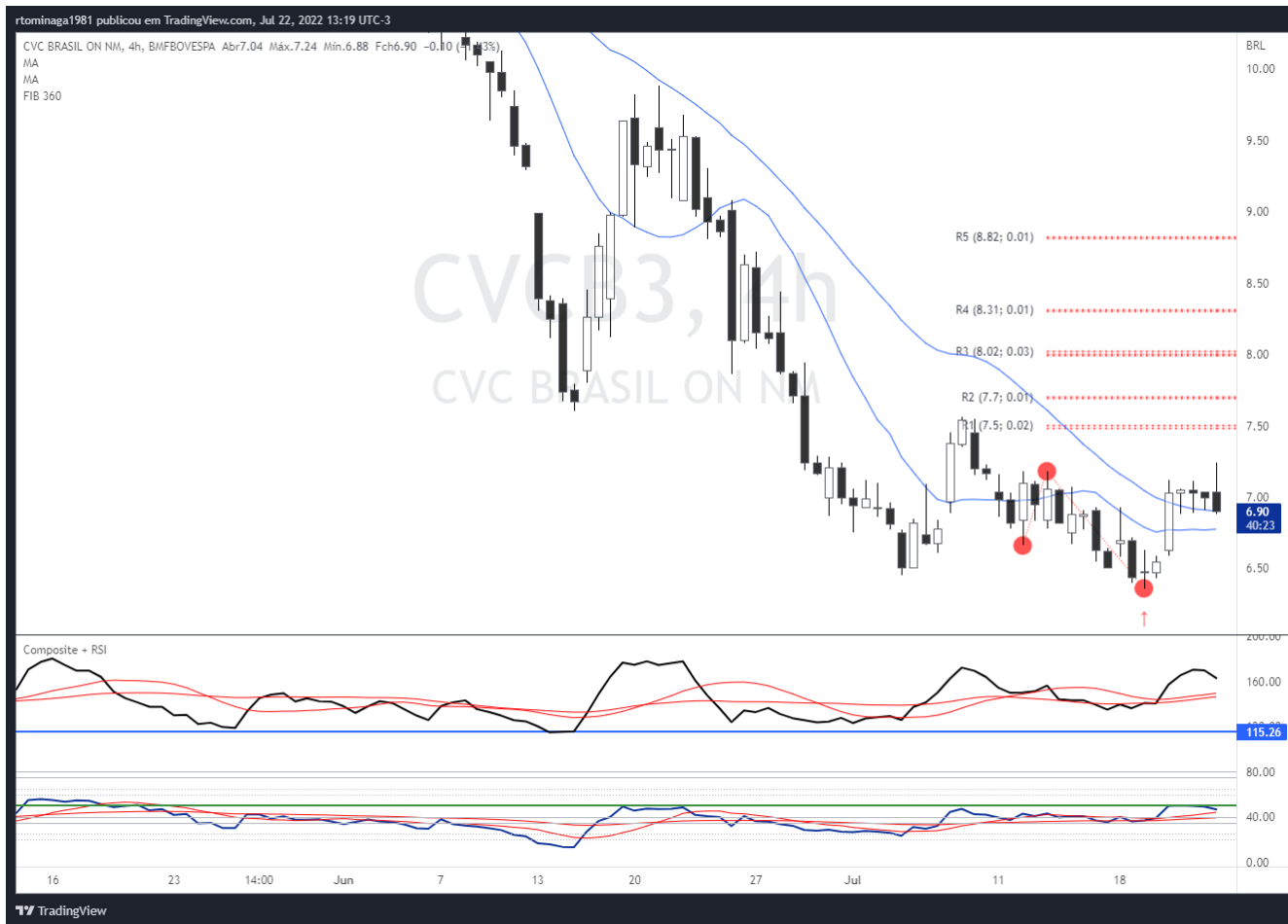

Engie Brasil - EGIE3

A tendência é de alta na ação desde o fundo formado em meados de 2021. O último movimento de queda até a zona de suporte em 40,62 representa uma oportunidade para entrar na tendência. O objetivo de lucro para a semana é nos 44,03. Portanto, o potencial de lucro é de 4,98%.



M Dias Branco – MDIA3

O ativo vem ganhando momentum na compra nas últimas sessões, revertendo uma tendência de baixa. Em resumo, o rompimento da zona de resistência nos 28,49 configura oportunidade de entrada até o próximo alvo nos 33,32. Upside de 8,20%.

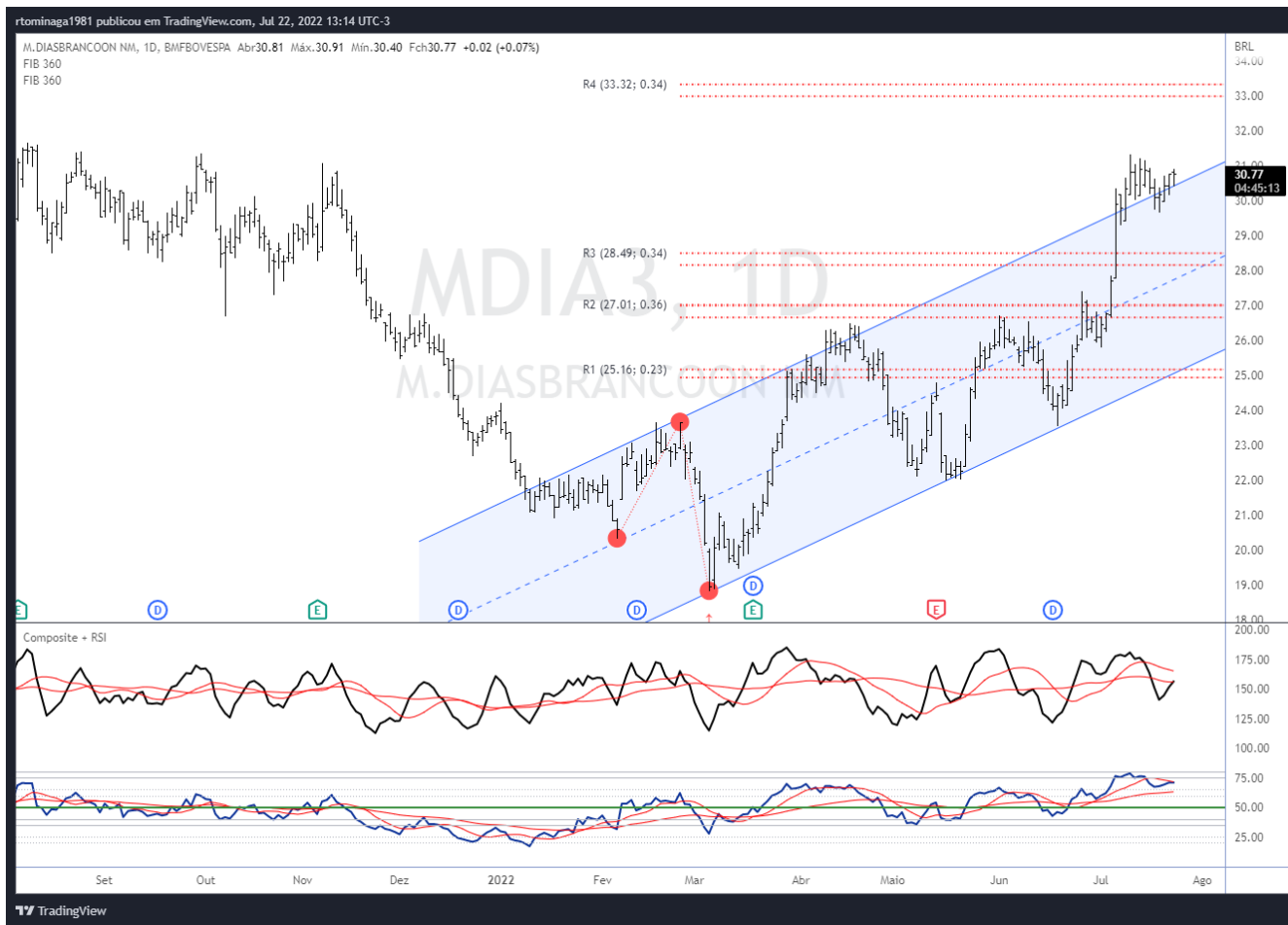

DISCLAIMER

AVISO IMPORTANTE:

"Este documento é distribuído pela ÓRAMA DTVM S.A. ("Órama"), estando em conformidade com a Resolução CVM 20/2021. O(s) analista(s) de valores mobiliários Ricardo Eiji Tominaga – CNPI-T EM 2164, é(são) o(s) signatário(s) da(s) análise(s) descrita(s) no presente documento e se declara(m) inteiramente responsável(is) pelas informações e afirmações contidas neste material. O(s) analista(s) envolvidos na elaboração deste documento declara(m) que as recomendações eventualmente contidas no relatório refletem única e exclusivamente sua opinião pessoal sobre o(s) ativo(s) analisado(s) e foi(ram) elaborado(s) de forma independente, inclusive em relação à Órama. A Órama mantém e/ou tem intenção de manter relações comerciais com uma ou mais [companhias/fundos] a que se refere este relatório. Parte da Remuneração do(s) analista(s) é proveniente dos lucros da Órama como um todo e, conseqüentemente, das receitas oriundas de transações realizadas pela Órama. A Órama pode estar atuando e/ou ter atuado como instituição intermediária e/ou participante de oferta pública de valores mobiliários de emissão de uma ou mais [companhias/fundos] citadas neste relatório, inclusive nos últimos 12 meses. Todas as informações utilizadas na(s) análise(s) contida(s) neste documento foram redigidas com base em informações públicas de fontes consideradas fidedignas. Embora tenham sido tomadas todas as medidas razoáveis para assegurar que as informações contidas no presente documento não são incertas ou equívocas no momento de sua publicação, a Órama e o(s) seu(s) analista(s) não respondem por sua veracidade. As informações contidas no presente documento têm propósito meramente informativo, não se constituindo em uma oferta de compra ou de venda de qualquer ativo. As informações, opiniões, estimativas e projeções eventualmente contidas se referem à data de sua elaboração e/ou divulgação, bem como estão sujeitas a mudanças, não havendo obrigatoriedade de qualquer comunicação no sentido de atualização ou revisão. Ainda, as opiniões a respeito de compra, venda ou manutenção dos ativos objeto ou a ponderação de tais ativos numa carteira teórica expressam o melhor julgamento do(s) analista(s) responsável(is) por sua elaboração, porém não devem ser entendidos por investidores como recomendação para uma efetiva tomada de decisão ou realização de negócios de qualquer natureza. Este material não leva em consideração os objetivos de investimento, situação financeira ou necessidades pessoais de um investidor em específico, não possuindo qualquer vinculação com o perfil do investidor (suitability) e não devendo ser considerado para este fim. Antes de tomar qualquer decisão de investimento, a Órama aconselha que o investidor entre em contato com o seu assessor para orientação financeira com base em suas características e objetivos pessoais, bem como recomenda o preenchimento do seu perfil de investidor. Operações com o(s) ativo(s) objeto das análises podem não ser adequadas ao perfil do investidor. Rentabilidade prevista ou passada não é garantia de rentabilidade futura. As projeções eventualmente constantes neste documento poderão ter resultados significativamente diferentes do esperado. Recomenda-se a análise das características, prazos e riscos dos investimentos antes da decisão de compra ou venda. Investimentos nos mercados financeiros e de capitais estão sujeitos a riscos de perda superior ao valor total do capital investido, não podendo a Órama e/ou o(s) analista(s) envolvido(s) na elaboração deste material serem responsabilizados por qualquer perda direta ou indireta decorrente da utilização do seu conteúdo, cabendo a decisão de investimento exclusivamente ao investidor. As condições de mercado, o cenário macroeconômico, dentre outras condições, podem afetar o desempenho do(s) ativo(s) objeto da análise deste documento. Fica proibida a reprodução ou redistribuição deste material para qualquer pessoa, no todo ou em parte, qualquer que seja o propósito, sem o prévio e expresso consentimento da Órama."

ÓRAMA
INVESTIMENTOS

Atendimento: 0800 728 0880 (21) 3797 8000 | Ouvidoria: 0800 724 0193
Praia de Botafogo, 228 | 18º andar | Botafogo, Rio de Janeiro | RJ | 22451-041
www.orama.com.br