

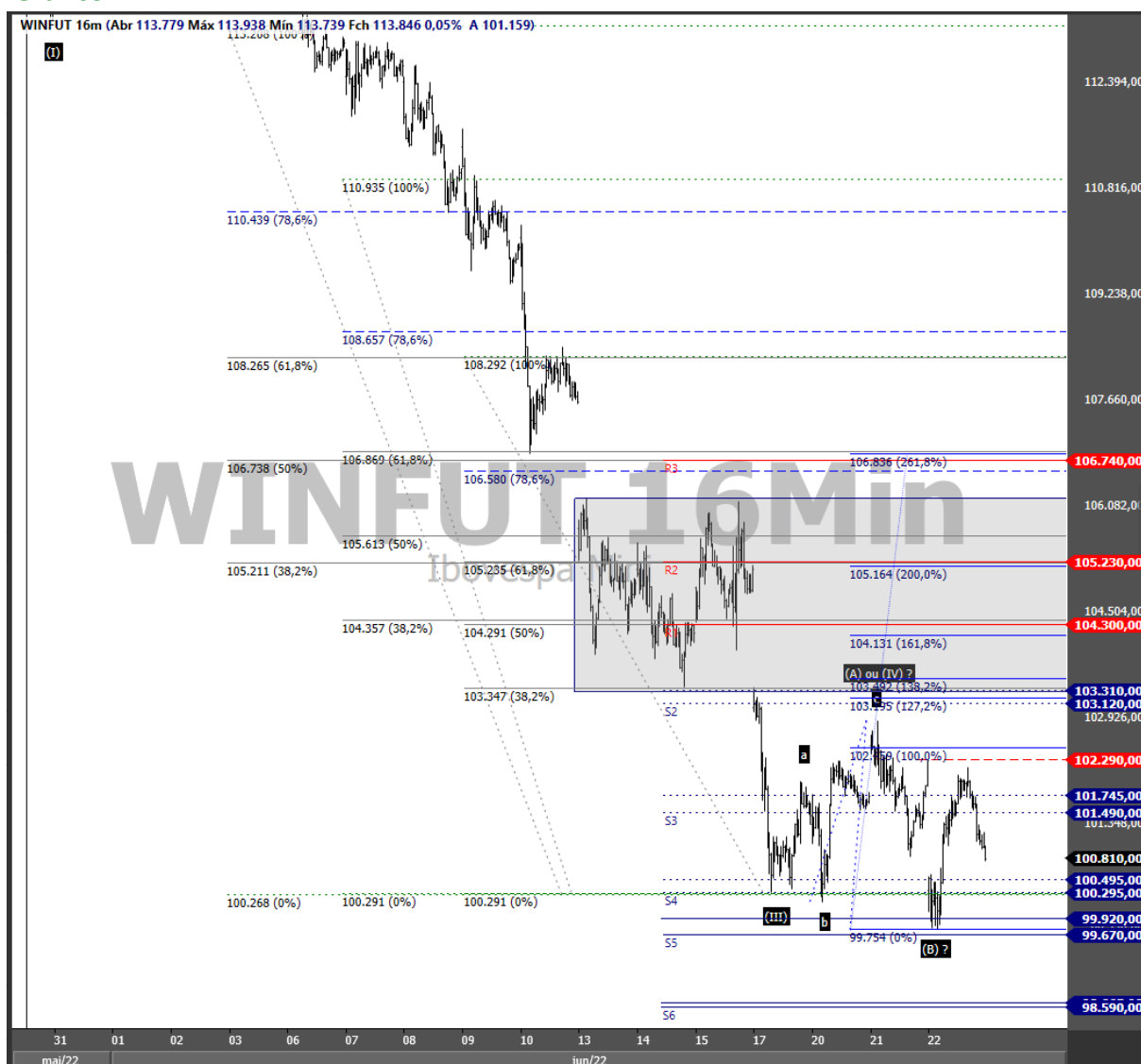

### Opinião do analista

O ativo rompeu o suporte em S4 mas acabou parando em S5. Este movimento de baixa que começou no topo em (c) tem 3 ondas. Portanto, pode ser uma onda (B). Se este for o caso minha expectativa é de que uma onda (C) para cima se desenvolva. Este cenário fica mais provável se o preço romper o pivot nos 102.290. O target para este movimento será R1 ou R2. Do contrário, caso não exceda este pivot pode ganhar momentum na venda e voltar para a região do fundo em S5. Se rompida libera o ativo para continuar na tendência do gráfico diário que é de baixa.

### Gráfico



### Painel de zonas de confluência

Nome	Zona	Gap
R10		
R9		
R8		
R7		
R6		
R5		
R4		
R3	106.740	
R2	105.230	
R1	104.300	
S1		
S2	103.310 103.120	190
S3	101.745 101.490	255
S4	100.495 100.295	200
S5	99.925 99.670	255
S6	98.665 98.590	75
S7	96.985 96.730	255
S8		
S9		
S10		

Fonte: Profit Nelogica

Contratos em aberto (IND + WIN)	Qtdes ajustadas para IND (pré abertura D + 0)		Saldo das negociações diárias					
			D - 1		D - 2		D - 3	
			Compra	Venda	Compra	Venda	Compra	Venda
Bancos	4.429	1.506	-320	52	340	169	55	365
DTVM'S e Corretoras	215	217	0	0	0	-84	0	69
Invest. Institucional Nac.	203.730	402.783	-6.589	-7.239	4.059	-120	7.811	10.107
Inv. Não Res. - Res.2689	293.467	109.044	-836	-798	-943	4.462	8.951	2.686
Pessoa Jurídica Não Financ.	1.962	899	-203	189	217	51	-154	-163
Pessoa Física	14.871	4.225	-284	-436	963	158	-2.801	797
<b>Total Geral</b>	<b>518.673</b>	<b>518.673</b>	<b>-8.231</b>	<b>-8.231</b>	<b>4.636</b>	<b>4.636</b>	<b>13.862</b>	<b>13.862</b>

Ricardo Eiji Tominaga  
CNPI-T EM 2164  
ricardo.tominaga@orama.com.br

## Disclaimer

"Este documento é distribuído pela ÓRAMA DTVM S.A. ("Órama"), estando em conformidade com a Resolução CVM 20/2021. O(s) analista(s) de valores mobiliários Ricardo Eiji Tominaga – CNPI-T EM 2164, é(são) o(s) signatário(s) da(s) análise(s) descrita(s) no presente documento e se declara(m) inteiramente responsável(is) pelas informações e afirmações contidas neste material. O(s) analista(s) envolvidos na elaboração deste documento declara(m) que as recomendações eventualmente contidas no relatório refletem única e exclusivamente sua opinião pessoal sobre o(s) ativo(s) analisado(s) e foi(ram) elaborado(s) de forma independente, inclusive em relação à Órama. A Órama mantém e/ou tem intenção de manter relações comerciais com uma ou mais [companhias/fundos] a que se refere este relatório. Parte da Remuneração do(s) analista(s) é proveniente dos lucros da Órama como um todo e, consequentemente, das receitas oriundas de transações realizadas pela Órama. A Órama pode estar atuando e/ou ter atuado como instituição intermediária e/ou participante de oferta pública de valores mobiliários de emissão de uma ou mais [companhias/fundos] citadas neste relatório, inclusive nos últimos 12 meses. Todas as informações utilizadas na(s) análise(s) contida(s) neste documento foram redigidas com base em informações públicas de fontes consideradas fidedignas. Embora tenham sido tomadas todas as medidas razoáveis para assegurar que as informações contidas no presente documento não são incertas ou equívocas no momento de sua publicação, a Órama e o(s) seu(s) analista(s) não respondem por sua veracidade. As informações contidas no presente documento têm propósito meramente informativo, não se constituindo em uma oferta de compra ou de venda de qualquer ativo. As informações, opiniões, estimativas e projeções eventualmente contidas se referem à data de sua elaboração e/ou divulgação, bem como estão sujeitas a mudanças, não havendo obrigatoriedade de qualquer comunicação no sentido de atualização ou revisão. Ainda, as opiniões a respeito de compra, venda ou manutenção dos ativos objeto ou a ponderação de tais ativos numa carteira teórica expressam o melhor julgamento do(s) analista(s) responsável(is) por sua elaboração, porém não devem ser entendidos por investidores como recomendação para uma efetiva tomada de decisão ou realização de negócios de qualquer natureza. Este material não leva em consideração os objetivos de investimento, situação financeira ou necessidades pessoais de um investidor em específico, não possuindo qualquer vinculação com o perfil do investidor (suitability) e não devendo ser considerado para este fim. Antes de tomar qualquer decisão de investimento, a Órama aconselha que o investidor entre em contato com o seu assessor para orientação financeira com base em suas características e objetivos pessoais, bem como recomenda o preenchimento do seu perfil de investidor. Operações com o(s) ativo(s) objeto das análises podem não ser adequadas ao perfil do investidor. Rentabilidade prevista ou passada não é garantia de rentabilidade futura. As projeções eventualmente constantes neste documento poderão ter resultados significativamente diferentes do esperado. Recomenda-se a análise das características, prazos e riscos dos investimentos antes da decisão de compra ou venda. Investimentos nos mercados financeiros e de capitais estão sujeitos a riscos de perda superior ao valor total do capital investido, não podendo a Órama e/ou o(s) analista(s) envolvido(s) na elaboração deste material serem responsabilizados por qualquer perda direta ou indireta decorrente da utilização do seu conteúdo, cabendo a decisão de investimento exclusivamente ao investidor. As condições de mercado, o cenário macroeconômico, dentre outras condições, podem afetar o desempenho do(s) ativo(s) objeto da análise deste documento. Fica proibida a reprodução ou redistribuição deste material para qualquer pessoa, no todo ou em parte, qualquer que seja o propósito, sem o prévio e expresso consentimento da Órama."

