

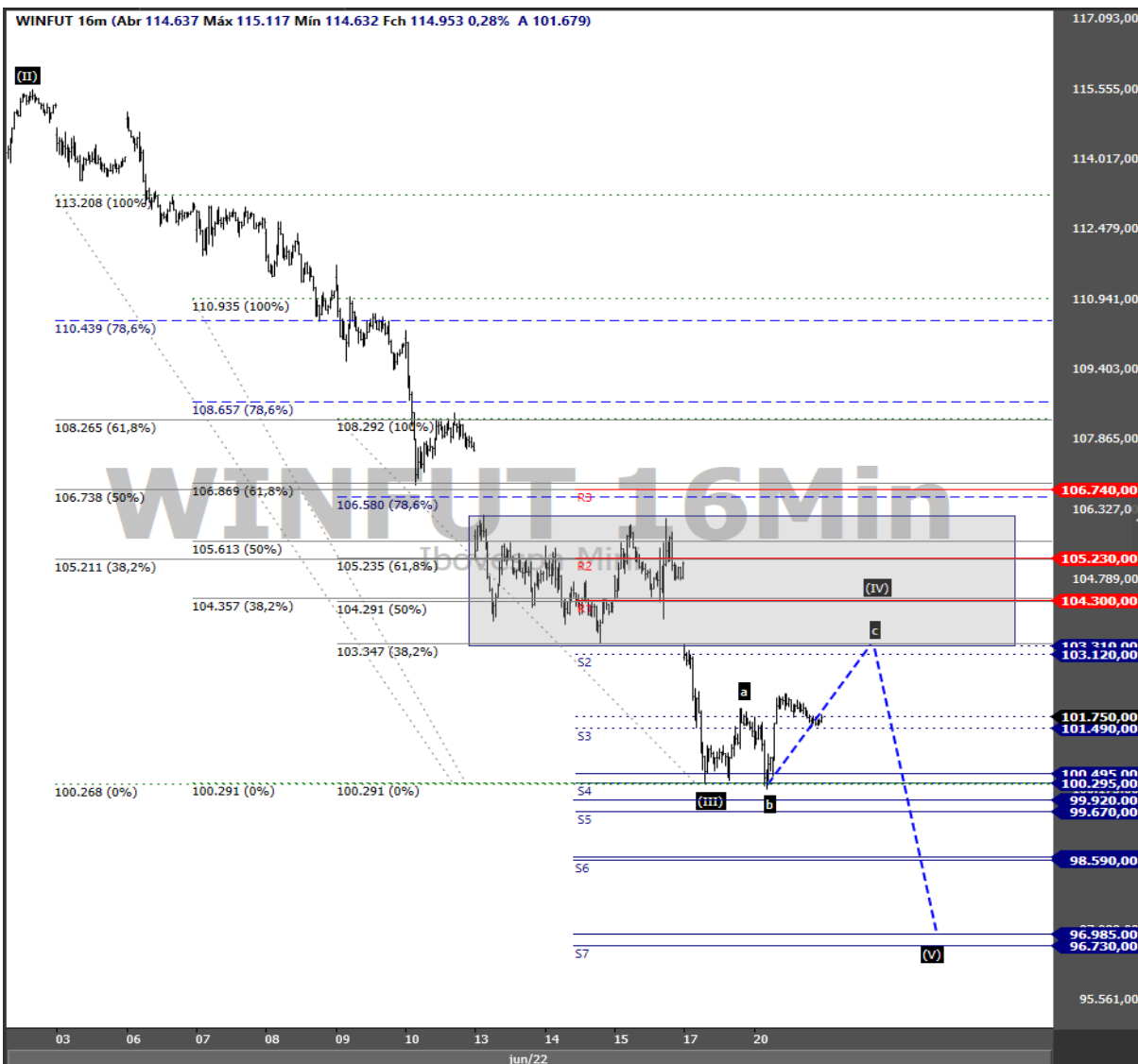

Opinião do analista

O ativo encontrou forte suporte na região de S4. Apesar de diversos testes à região, não conseguiu romper. Minha interpretação é de que o terceiro movimento que elvou ao suporte é uma onda (b). Neste caso, espero que uma onda corretva (c) se desenvolva para cima e leve o ativo a zonas de resistência além do topo de (a). O retângulo sombreado é a zona da quarta onda de uma escala de tempo a menos. Portanto, uma zona de resistência para esta onda 4. Nas escalas de tempo superiores entendo que o ciclo de baixa ainda não se completou. Por esta razão considero que um eventual movimento de alta no intraday seja uma correção, e não reversão da tendência de baixa.

Gráfico



Panel de zonas de confluência

Nome	Zona	Gap
R10		
R9		
R8		
R7		
R6		
R5		
R4		
R3	106.740	
R2	105.230	
R1	104.300	
S1		
S2	103.310 103.120	190
S3	101.745 101.490	255
S4	100.495 100.295	200
S5	99.925 99.670	255
S6	98.665 98.590	75
S7	96.985 96.730	255
S8		
S9		
S10		

Fonte: Profit Nelogica

Contratos em aberto (IND + WIN)	Qtdes ajustadas para IND (pré abertura D + 0)		Saldo das negociações diárias					
			D - 1		D - 2		D - 3	
	Compra	Venda	Compra	Venda	Compra	Venda	Compra	Venda
Bancos	4.409	1.285	55	365	190	80	-2.610	-4.130
DTVM'S e Corretoras	215	301	0	69	0	15	-3.360	-3.350
Invest. Institucional Nac.	206.260	410.141	7.811	10.107	12.402	13.863	-140.575	-155.012
Inv. Não Res. - Res.2689	295.246	105.379	8.953	2.686	1.093	4.809	-202.135	-190.942
Pessoa Jurídica Não Financ.	1.947	660	-154	-163	347	24	-939	-141
Pessoa Física	14.192	4.503	-2.803	797	3.683	-1.073	-10.073	-6.103
Total Geral	522.269	522.269	13.862	13.862	17.719	17.719	-359.686	-359.686

Ricardo Eiji Tominaga
CNPI-T EM 2164
ricardo.tominaga@orama.com.br

Disclaimer

"Este documento é distribuído pela ÓRAMA DTVM S.A. ("Órama"), estando em conformidade com a Resolução CVM 20/2021. O(s) analista(s) de valores mobiliários Ricardo Eiji Tominaga – CNPI-T EM 2164, é(são) o(s) signatário(s) da(s) análise(s) descrita(s) no presente documento e se declara(m) inteiramente responsável(is) pelas informações e afirmações contidas neste material. O(s) analista(s) envolvidos na elaboração deste documento declara(m) que as recomendações eventualmente contidas no relatório refletem única e exclusivamente sua opinião pessoal sobre o(s) ativo(s) analisado(s) e foi(ram) elaborado(s) de forma independente, inclusive em relação à Órama. A Órama mantém e/ou tem intenção de manter relações comerciais com uma ou mais [companhias/fundos] a que se refere este relatório. Parte da Remuneração do(s) analista(s) é proveniente dos lucros da Órama como um todo e, conseqüentemente, das receitas oriundas de transações realizadas pela Órama. A Órama pode estar atuando e/ou ter atuado como instituição intermediária e/ou participante de oferta pública de valores mobiliários de emissão de uma ou mais [companhias/fundos] citadas neste relatório, inclusive nos últimos 12 meses. Todas as informações utilizadas na(s) análise(s) contida(s) neste documento foram redigidas com base em informações públicas de fontes consideradas fidedignas. Embora tenham sido tomadas todas as medidas razoáveis para assegurar que as informações contidas no presente documento não são incertas ou equívocas no momento de sua publicação, a Órama e o(s) seu(s) analista(s) não respondem por sua veracidade. As informações contidas no presente documento têm propósito meramente informativo, não se constituindo em uma oferta de compra ou de venda de qualquer ativo. As informações, opiniões, estimativas e projeções eventualmente contidas se referem à data de sua elaboração e/ou divulgação, bem como estão sujeitas a mudanças, não havendo obrigatoriedade de qualquer comunicação no sentido de atualização ou revisão. Ainda, as opiniões a respeito de compra, venda ou manutenção dos ativos objeto ou a ponderação de tais ativos numa carteira teórica expressam o melhor julgamento do(s) analista(s) responsável(is) por sua elaboração, porém não devem ser entendidos por investidores como recomendação para uma efetiva tomada de decisão ou realização de negócios de qualquer natureza. Este material não leva em consideração os objetivos de investimento, situação financeira ou necessidades pessoais de um investidor em específico, não possuindo qualquer vinculação com o perfil do investidor (suitability) e não devendo ser considerado para este fim. Antes de tomar qualquer decisão de investimento, a Órama aconselha que o investidor entre em contato com o seu assessor para orientação financeira com base em suas características e objetivos pessoais, bem como recomenda o preenchimento do seu perfil de investidor. Operações com o(s) ativo(s) objeto das análises podem não ser adequadas ao perfil do investidor. Rentabilidade prevista ou passada não é garantia de rentabilidade futura. As projeções eventualmente constantes neste documento poderão ter resultados significativamente diferentes do esperado. Recomenda-se a análise das características, prazos e riscos dos investimentos antes da decisão de compra ou venda. Investimentos nos mercados financeiros e de capitais estão sujeitos a riscos de perda superior ao valor total do capital investido, não podendo a Órama e/ou o(s) analista(s) envolvido(s) na elaboração deste material serem responsabilizados por qualquer perda direta ou indireta decorrente da utilização do seu conteúdo, cabendo a decisão de investimento exclusivamente ao investidor. As condições de mercado, o cenário macroeconômico, dentre outras condições, podem afetar o desempenho do(s) ativo(s) objeto da análise deste documento. Fica proibida a reprodução ou redistribuição deste material para qualquer pessoa, no todo ou em parte, qualquer que seja o propósito, sem o prévio e expresso consentimento da Órama."

