

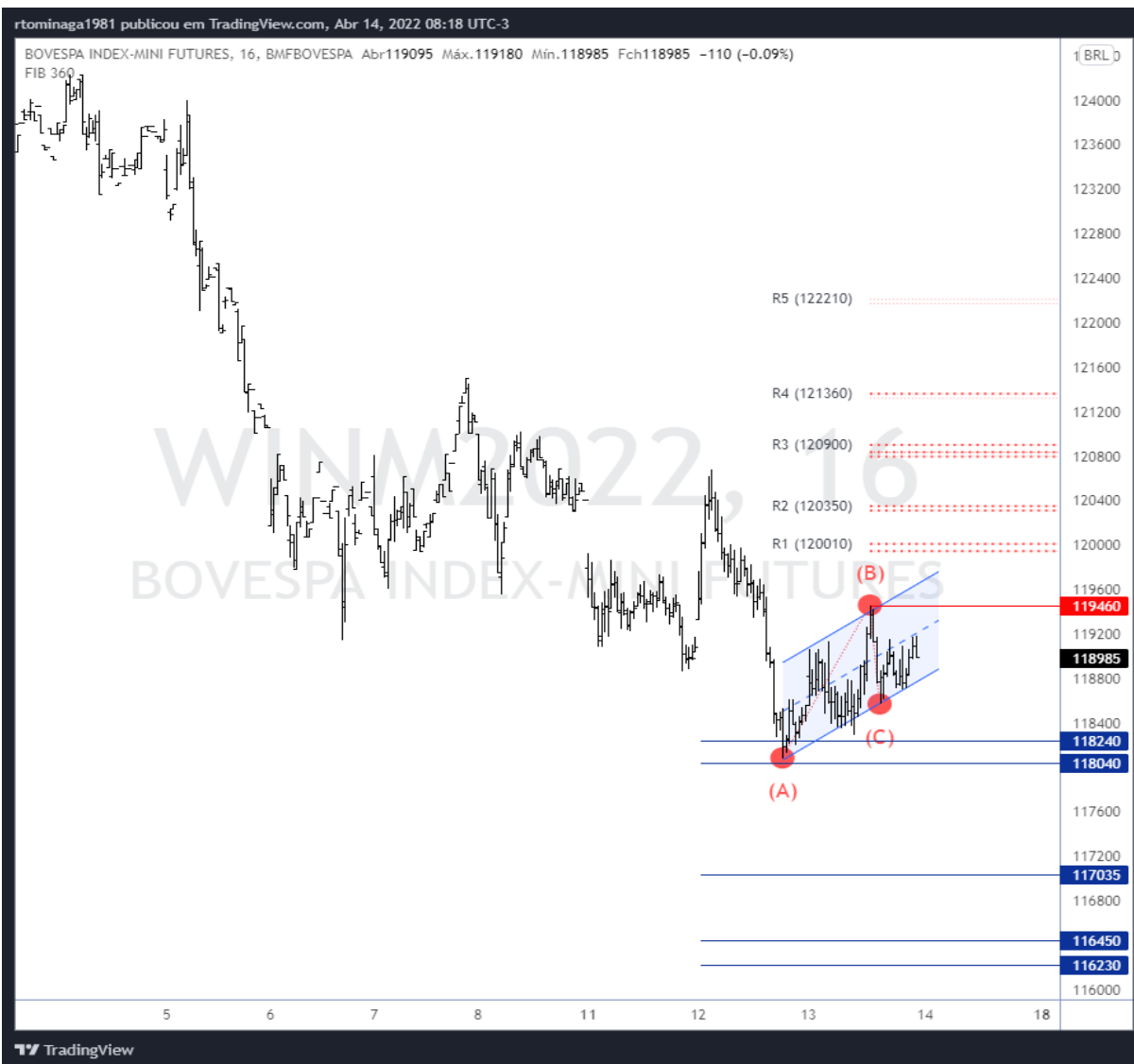

Opinião do analista

Mercado encontrou fundo na região de S1 na sessão de ontem, mas não demonstrou forte rejeição à zona de suporte ainda. Caso rompa para baixo o canal (azul), que tende a conter movimentos de correção, dá indícios de que o fundo em S1 é provisório e pode ir buscar níveis de suporte mais abaixo. Excendendo S1 a venda acelera. Para cima, o breakout deste mesmo canal e do pivot de alta no 119.460, pode fazer o ativo ganhar momentum no intraday para buscar a região de R3.

Gráfico



Panel de zonas de confluência

Nome	Zona	Gap
R10		
R9		
R8		
R7		
R6		
R5	122.210	
R4	121.360	
R3	120.900	
R2	120.350	
R1	120.010	
Resistências		
S1	118.240 118.040	200
S2	117.035	
S3	116.450	
S4	116.230	
S5	115.225	
S6		
S7		
S8		
S9		
S10		
Suportes		

Contratos em aberto (IND + WIN)	Qtdes ajustadas para IND (pré abertura D + 0)		Saldo das negociações diárias					
			D - 1		D - 2		D - 3	
			Compra	Venda	Compra	Venda	Compra	Venda
Bancos	2.160	1.811	-4.642	-1.013	321	-345	288	903
DTVM'S e Corretoras	3.552	3.582	-2.988	-2.900	2.039	1.987	3.860	3.913
Invest. Institucional Nac.	165.354	345.093	-113.895	-122.858	18.970	-1.646	10.003	24.800
Inv. Não Res. - Res.2689	254.082	76.150	-158.563	-156.549	28.981	50.958	3.189	-9.161
Pessoa Jurídica Não Financ.	1.377	414	-377	-218	101	-59	44	-64
Pessoa Física	9.949	9.423	-8.226	-5.002	1	-474	3.581	535
Total Geral	436.474	436.474	-288.621	-288.621	50.411	50.411	20.915	20.915

Ricardo Eiji Tominaga
CNPI-T EM 2164
ricardo.tominaga@orama.com.br

Disclaimer

"Este documento é distribuído pela ÓRAMA DTVM S.A. ("Órama"), estando em conformidade com a Resolução CVM 20/2021. O(s) analista(s) de valores mobiliários Ricardo Eiji Tominaga – CNPI-T EM 2164, é(são) o(s) signatário(s) da(s) análise(s) descrita(s) no presente documento e se declara(m) inteiramente responsável(is) pelas informações e afirmações contidas neste material. O(s) analista(s) envolvidos na elaboração deste documento declara(m) que as recomendações eventualmente contidas no relatório refletem única e exclusivamente sua opinião pessoal sobre o(s) ativo(s) analisado(s) e foi(ram) elaborado(s) de forma independente, inclusive em relação à Órama. A Órama mantém e/ou tem intenção de manter relações comerciais com uma ou mais [companhias/fundos] a que se refere este relatório. Parte da Remuneração do(s) analista(s) é proveniente dos lucros da Órama como um todo e, consequentemente, das receitas oriundas de transações realizadas pela Órama. A Órama pode estar atuando e/ou ter atuado como instituição intermediária e/ou participante de oferta pública de valores mobiliários de emissão de uma ou mais [companhias/fundos] citadas neste relatório, inclusive nos últimos 12 meses. Todas as informações utilizadas na(s) análise(s) contida(s) neste documento foram redigidas com base em informações públicas de fontes consideradas fidedignas. Embora tenham sido tomadas todas as medidas razoáveis para assegurar que as informações contidas no presente documento não são incertas ou equívocas no momento de sua publicação, a Órama e o(s) seu(s) analista(s) não respondem por sua veracidade. As informações contidas no presente documento têm propósito meramente informativo, não se constituindo em uma oferta de compra ou de venda de qualquer ativo. As informações, opiniões, estimativas e projeções eventualmente contidas se referem à data de sua elaboração e/ou divulgação, bem como estão sujeitas a mudanças, não havendo obrigatoriedade de qualquer comunicação no sentido de atualização ou revisão. Ainda, as opiniões a respeito de compra, venda ou manutenção dos ativos objeto ou a ponderação de tais ativos numa carteira teórica expressam o melhor julgamento do(s) analista(s) responsável(is) por sua elaboração, porém não devem ser entendidos por investidores como recomendação para uma efetiva tomada de decisão ou realização de negócios de qualquer natureza. Este material não leva em consideração os objetivos de investimento, situação financeira ou necessidades pessoais de um investidor em específico, não possuindo qualquer vinculação com o perfil do investidor (suitability) e não devendo ser considerado para este fim. Antes de tomar qualquer decisão de investimento, a Órama aconselha que o investidor entre em contato com o seu assessor para orientação financeira com base em suas características e objetivos pessoais, bem como recomenda o preenchimento do seu perfil de investidor. Operações com o(s) ativo(s) objeto das análises podem não ser adequadas ao perfil do investidor. Rentabilidade prevista ou passada não é garantia de rentabilidade futura. As projeções eventualmente constantes neste documento poderão ter resultados significativamente diferentes do esperado. Recomenda-se a análise das características, prazos e riscos dos investimentos antes da decisão de compra ou venda. Investimentos nos mercados financeiros e de capitais estão sujeitos a riscos de perda superior ao valor total do capital investido, não podendo a Órama e/ou o(s) analista(s) envolvido(s) na elaboração deste material serem responsabilizados por qualquer perda direta ou indireta decorrente da utilização do seu conteúdo, cabendo a decisão de investimento exclusivamente ao investidor. As condições de mercado, o cenário macroeconômico, dentre outras condições, podem afetar o desempenho do(s) ativo(s) objeto da análise deste documento. Fica proibida a reprodução ou redistribuição deste material para qualquer pessoa, no todo ou em parte, qualquer que seja o propósito, sem o prévio e expresso consentimento da Órama."

