

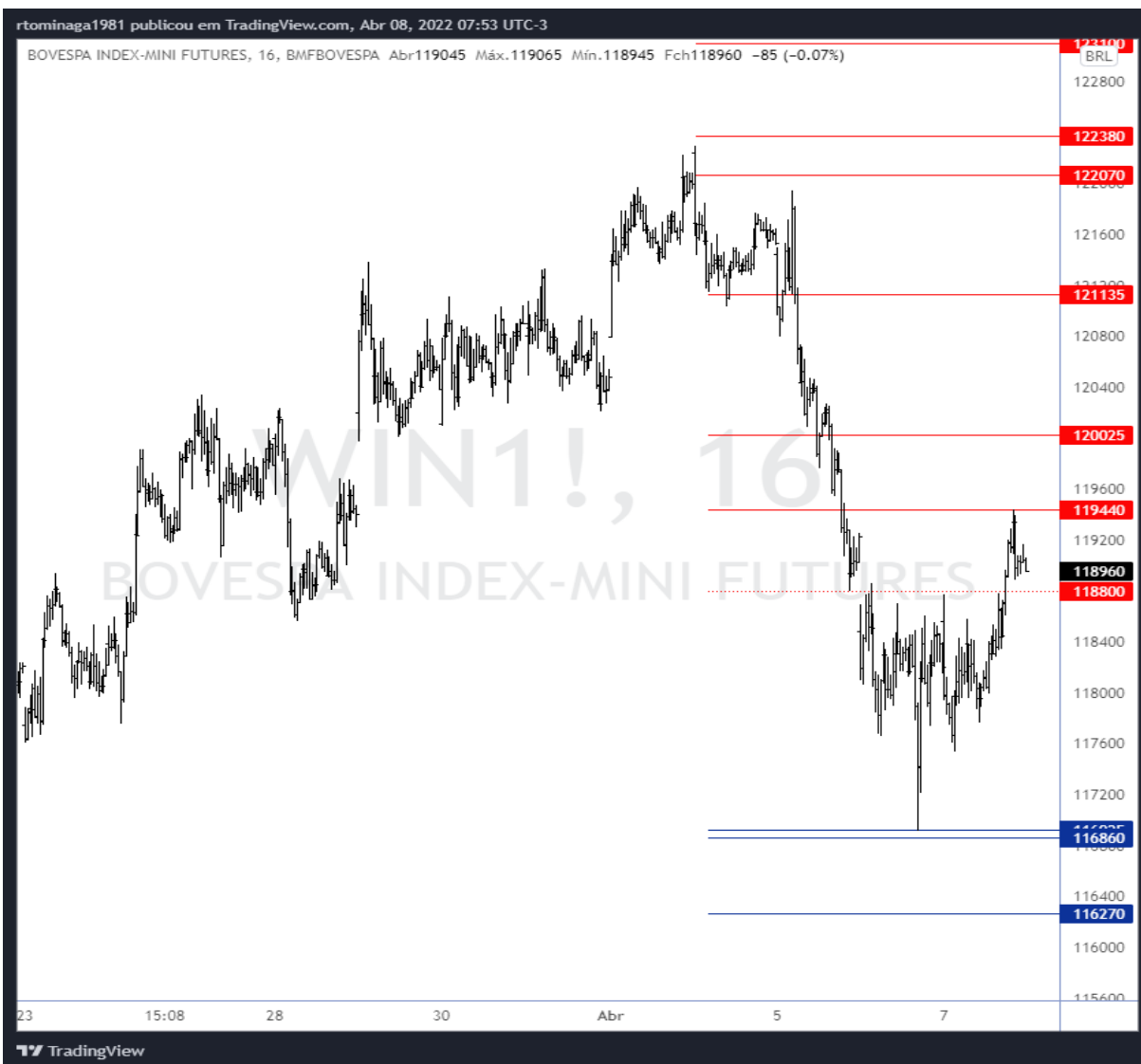

Opinião do analista

O movimento de venda que se iniciou no topo em R5 perdeu a força na sessão de ontem e o ativo não chegou a retestar o nível de suporte prévio em S1, fundo da sessão do dia 06. Após 03 tentativas de romper a resistência em R1 durante a sessão, o ativo excedeu o nível e foi rápido buscar R2, onde cravou o topo. Trabalhando acima deste preço pode ir buscar R4 na sessão. Para baixo, o suporte importante continua sendo S1. Caso se mantenha acima disso sem romper a resistência, tende a lateralizar.

Gráfico



Painel de zonas de confluência

Nome	Zona	Gap	
Resistências	R10		
	R9	124.260 123.960	300
	R8	123.590 123.520	70
	R7	123.100	
	R6	122.380	
	R5	122.070	
	R4	121.135	
	R3	120.025	
	R2	119.440	
	R1	118.800	
Suportes	S1	116.925 116.860	65
	S2	116.270	
	S3	115.470 115.250	220
	S4	113.600	
	S5	111.850 111.700	150
	S6		
	S7		
	S8		
	S9		
	S10		

Contratos em aberto (IND + WIN)	Qtdes ajustadas para IND (pré abertura D + 0)		Saldo das negociações diárias								
			D - 1			D - 2			D - 3		
			Compra	Venda	Saldo	Compra	Venda	Saldo	Compra	Venda	Saldo
Bancos	5.246	1.899	-1.385	11	1.405	-120	2.071	-310			
DTVM'S e Corretoras	600	633	0	0	0	0	-5	0			
Invest. Institucional Nac.	249.689	439.402	5.229	-10.013	1.549	-14.771	-17.433	-13.239			
Inv. Não Res. - Res.2689	338.789	150.853	-12.561	-1.118	-5.548	-16.320	-16.259	-3.766			
Pessoa Jurídica Não Financ.	1.664	1.278	93	196	-50	-485	111	-103			
Pessoa Física	13.856	15.780	-2.356	-55	-745	-1.235	5.386	-2.670			
Total Geral	609.845	609.845	-10.979	-10.979	-3.389	-3.389	6.390	6.390			

Ricardo Eiji Tominaga
CNPJ-T EM 2164
ricardo.tominaga@orama.com.br

Disclaimer

"Este documento é distribuído pela ÓRAMA DTVM S.A. ("Órama"), estando em conformidade com a Resolução CVM 20/2021. O(s) analista(s) de valores mobiliários Ricardo Eiji Tominaga – CNPI-T EM 2164, é(são) o(s) signatário(s) da(s) análise(s) descrita(s) no presente documento e se declara(m) inteiramente responsável(is) pelas informações e afirmações contidas neste material. O(s) analista(s) envolvidos na elaboração deste documento declara(m) que as recomendações eventualmente contidas no relatório refletem única e exclusivamente sua opinião pessoal sobre o(s) ativo(s) analisado(s) e foi(ram) elaborado(s) de forma independente, inclusive em relação à Órama. A Órama mantém e/ou tem intenção de manter relações comerciais com uma ou mais [companhias/fundos] a que se refere este relatório. Parte da Remuneração do(s) analista(s) é proveniente dos lucros da Órama como um todo e, consequentemente, das receitas oriundas de transações realizadas pela Órama. A Órama pode estar atuando e/ou ter atuado como instituição intermediária e/ou participante de oferta pública de valores mobiliários de emissão de uma ou mais [companhias/fundos] citadas neste relatório, inclusive nos últimos 12 meses. Todas as informações utilizadas na(s) análise(s) contida(s) neste documento foram redigidas com base em informações públicas de fontes consideradas fidedignas. Embora tenham sido tomadas todas as medidas razoáveis para assegurar que as informações contidas no presente documento não são incertas ou equívocas no momento de sua publicação, a Órama e o(s) seu(s) analista(s) não respondem por sua veracidade. As informações contidas no presente documento têm propósito meramente informativo, não se constituindo em uma oferta de compra ou de venda de qualquer ativo. As informações, opiniões, estimativas e projeções eventualmente contidas se referem à data de sua elaboração e/ou divulgação, bem como estão sujeitas a mudanças, não havendo obrigatoriedade de qualquer comunicação no sentido de atualização ou revisão. Ainda, as opiniões a respeito de compra, venda ou manutenção dos ativos objeto ou a ponderação de tais ativos numa carteira teórica expressam o melhor julgamento do(s) analista(s) responsável(is) por sua elaboração, porém não devem ser entendidos por investidores como recomendação para uma efetiva tomada de decisão ou realização de negócios de qualquer natureza. Este material não leva em consideração os objetivos de investimento, situação financeira ou necessidades pessoais de um investidor em específico, não possuindo qualquer vinculação com o perfil do investidor (suitability) e não devendo ser considerado para este fim. Antes de tomar qualquer decisão de investimento, a Órama aconselha que o investidor entre em contato com o seu assessor para orientação financeira com base em suas características e objetivos pessoais, bem como recomenda o preenchimento do seu perfil de investidor. Operações com o(s) ativo(s) objeto das análises podem não ser adequadas ao perfil do investidor. Rentabilidade prevista ou passada não é garantia de rentabilidade futura. As projeções eventualmente constantes neste documento poderão ter resultados significativamente diferentes do esperado. Recomenda-se a análise das características, prazos e riscos dos investimentos antes da decisão de compra ou venda. Investimentos nos mercados financeiros e de capitais estão sujeitos a riscos de perda superior ao valor total do capital investido, não podendo a Órama e/ou o(s) analista(s) envolvido(s) na elaboração deste material serem responsabilizados por qualquer perda direta ou indireta decorrente da utilização do seu conteúdo, cabendo a decisão de investimento exclusivamente ao investidor. As condições de mercado, o cenário macroeconômico, dentre outras condições, podem afetar o desempenho do(s) ativo(s) objeto da análise deste documento. Fica proibida a reprodução ou redistribuição deste material para qualquer pessoa, no todo ou em parte, qualquer que seja o propósito, sem o prévio e expresso consentimento da Órama."

