

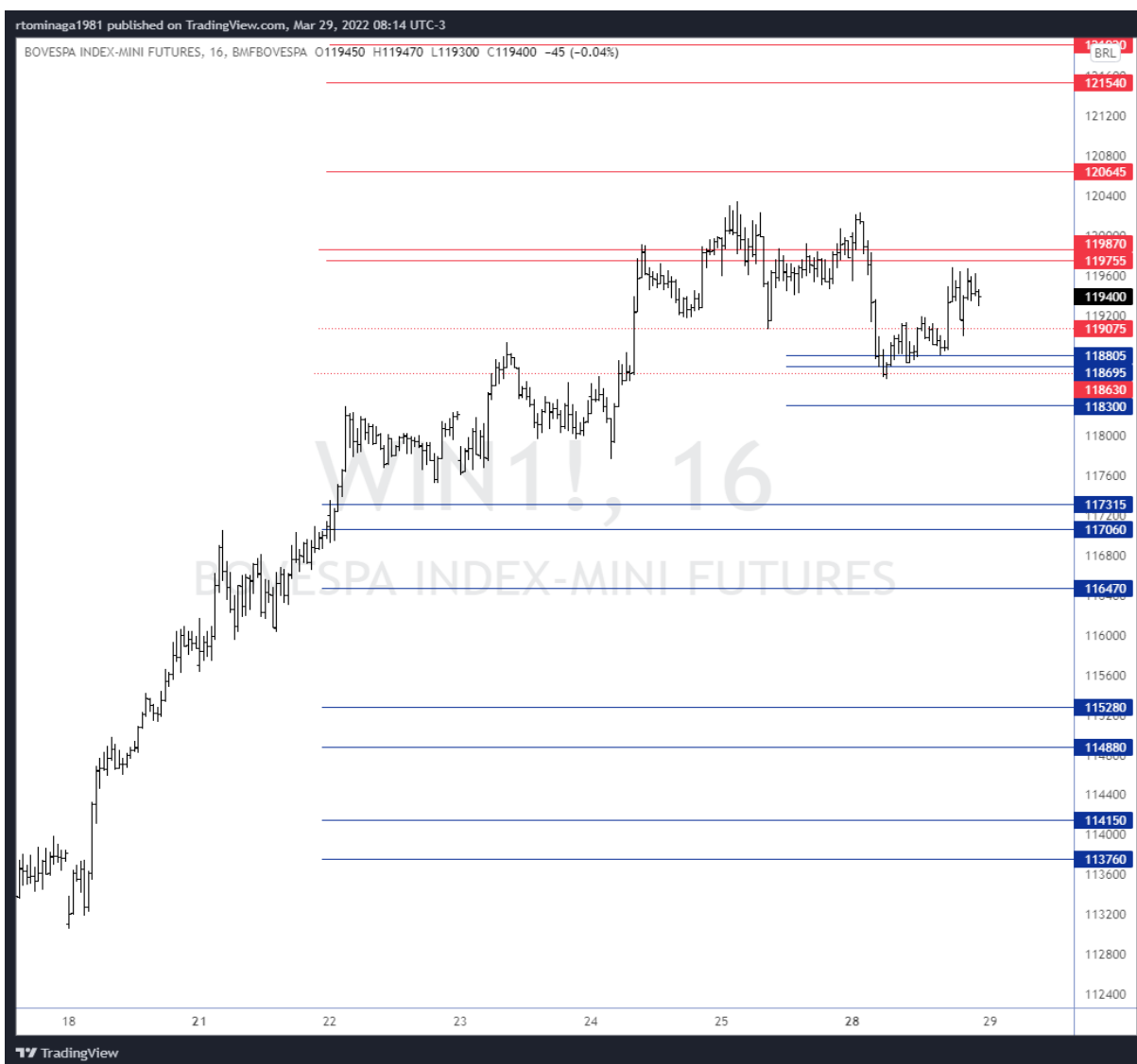

Opinião do analista

O forte movimento na venda que o ativo desenvolveu na parte da manhã da sessão de ontem tem características de onda C, ou seja, é uma onda de impulso de um fractal menor, dentro de um padrão de correção. O suporte em S1 acabou segurando a batida, mas se perdido o ativo pode ir buscar regiões de suporte mais abaixo, desenvolvendo assim uma correção de escala de tempo maior. Para cima só ganha momentum acima do topo entre R3 e R4. Objetivo do gráfico diário é R7.

Gráfico



Painel de zonas de confluência

Nome	Zona	Gap	
Resistências	R10		
	R9		
	R8		
	R7	124.260 123.960	300
	R6	121.920	
	R5	121.540	
	R4	120.645	
	R3	119.870 119.755	115
	R2	119.075	
	R1		
Suportes	S1	118.805 118.695	110
	S2	118.300	
	S3	117.315	
	S4	117.060	
	S5	116.470	
	S6	115.280	
	S7	114.900	
	S8	114.150	
	S9	113.760	
	S10		

Contratos em aberto (IND + WIN)	Qtdes ajustadas para DOL (pré abertura D + 0)		Saldo das negociações diárias					
			D - 1		D - 2		D - 3	
	Compra	Venda	Compra	Venda	Compra	Venda	Compra	Venda
Bancos	2.817	4.752	-355	-45	55	-444	-5	2.353
DTVM'S e Corretoras	609	763	9	125	0	-75	0	-40
Invest. Institucional Nac.	260.928	414.593	-5.919	-8.560	-4.675	-2.249	-6.989	-10.809
Inv. Não Res. - Res.2689	321.298	157.295	-10.079	-9.756	-5.809	-2.307	-10.362	-1.333
Pessoa Jurídica Não Financ.	1.499	1.614	26	-162	5	-263	-8	6
Pessoa Física	11.705	19.838	845	-2.359	769	-4.079	-504	-3.267
Total Geral	598.856	598.856	-3.636	-3.636	-306	-306	-3.890	-3.890

Ricardo Eiji Tominaga
 CNPI-T EM 2164
 ricardo.tominaga@orama.com.br

Disclaimer

"Este documento é distribuído pela ÓRAMA DTVM S.A. ("Órama"), estando em conformidade com a Resolução CVM 20/2021. O(s) analista(s) de valores mobiliários Ricardo Eiji Tominaga – CNPI-T EM 2164, é(são) o(s) signatário(s) da(s) análise(s) descrita(s) no presente documento e se declara(m) inteiramente responsável(is) pelas informações e afirmações contidas neste material. O(s) analista(s) envolvidos na elaboração deste documento declara(m) que as recomendações eventualmente contidas no relatório refletem única e exclusivamente sua opinião pessoal sobre o(s) ativo(s) analisado(s) e foi(ram) elaborado(s) de forma independente, inclusive em relação à Órama. A Órama mantém e/ou tem intenção de manter relações comerciais com uma ou mais [companhias/fundos] a que se refere este relatório. Parte da Remuneração do(s) analista(s) é proveniente dos lucros da Órama como um todo e, consequentemente, das receitas oriundas de transações realizadas pela Órama. A Órama pode estar atuando e/ou ter atuado como instituição intermediária e/ou participante de oferta pública de valores mobiliários de emissão de uma ou mais [companhias/fundos] citadas neste relatório, inclusive nos últimos 12 meses. Todas as informações utilizadas na(s) análise(s) contida(s) neste documento foram redigidas com base em informações públicas de fontes consideradas fidedignas. Embora tenham sido tomadas todas as medidas razoáveis para assegurar que as informações contidas no presente documento não são incertas ou equívocas no momento de sua publicação, a Órama e o(s) seu(s) analista(s) não respondem por sua veracidade. As informações contidas no presente documento têm propósito meramente informativo, não se constituindo em uma oferta de compra ou de venda de qualquer ativo. As informações, opiniões, estimativas e projeções eventualmente contidas se referem à data de sua elaboração e/ou divulgação, bem como estão sujeitas a mudanças, não havendo obrigatoriedade de qualquer comunicação no sentido de atualização ou revisão. Ainda, as opiniões a respeito de compra, venda ou manutenção dos ativos objeto ou a ponderação de tais ativos numa carteira teórica expressam o melhor julgamento do(s) analista(s) responsável(is) por sua elaboração, porém não devem ser entendidos por investidores como recomendação para uma efetiva tomada de decisão ou realização de negócios de qualquer natureza. Este material não leva em consideração os objetivos de investimento, situação financeira ou necessidades pessoais de um investidor em específico, não possuindo qualquer vinculação com o perfil do investidor (suitability) e não devendo ser considerado para este fim. Antes de tomar qualquer decisão de investimento, a Órama aconselha que o investidor entre em contato com o seu assessor para orientação financeira com base em suas características e objetivos pessoais, bem como recomenda o preenchimento do seu perfil de investidor. Operações com o(s) ativo(s) objeto das análises podem não ser adequadas ao perfil do investidor. Rentabilidade prevista ou passada não é garantia de rentabilidade futura. As projeções eventualmente constantes neste documento poderão ter resultados significativamente diferentes do esperado. Recomenda-se a análise das características, prazos e riscos dos investimentos antes da decisão de compra ou venda. Investimentos nos mercados financeiros e de capitais estão sujeitos a riscos de perda superior ao valor total do capital investido, não podendo a Órama e/ou o(s) analista(s) envolvido(s) na elaboração deste material serem responsabilizados por qualquer perda direta ou indireta decorrente da utilização do seu conteúdo, cabendo a decisão de investimento exclusivamente ao investidor. As condições de mercado, o cenário macroeconômico, dentre outras condições, podem afetar o desempenho do(s) ativo(s) objeto da análise deste documento. Fica proibida a reprodução ou redistribuição deste material para qualquer pessoa, no todo ou em parte, qualquer que seja o propósito, sem o prévio e expresso consentimento da Órama."

