



Opinião do analista

O ativo desenvolveu um forte movimento na venda nas últimas três sessões, encontrando fundo na região de suporte de S1, de onde iniciou um padrão de correção. Olhando as escalas de tempo superiores, toda a estrutura que se iniciou lá no topo em R9 ainda pode ser um padrão de correção, mas ainda é cedo para afirmar. Ganha força na compra se passar a trabalhar acima de R3. Para baixo, rompendo S1 a venda tende a acelerar novamente no intraday em busca dos próximos target prices.

Gráfico

WINFUT 16m (Abr 113.800 Máx 113.905 Min 113.695 Fch 113.880 0,07% A 109.627)

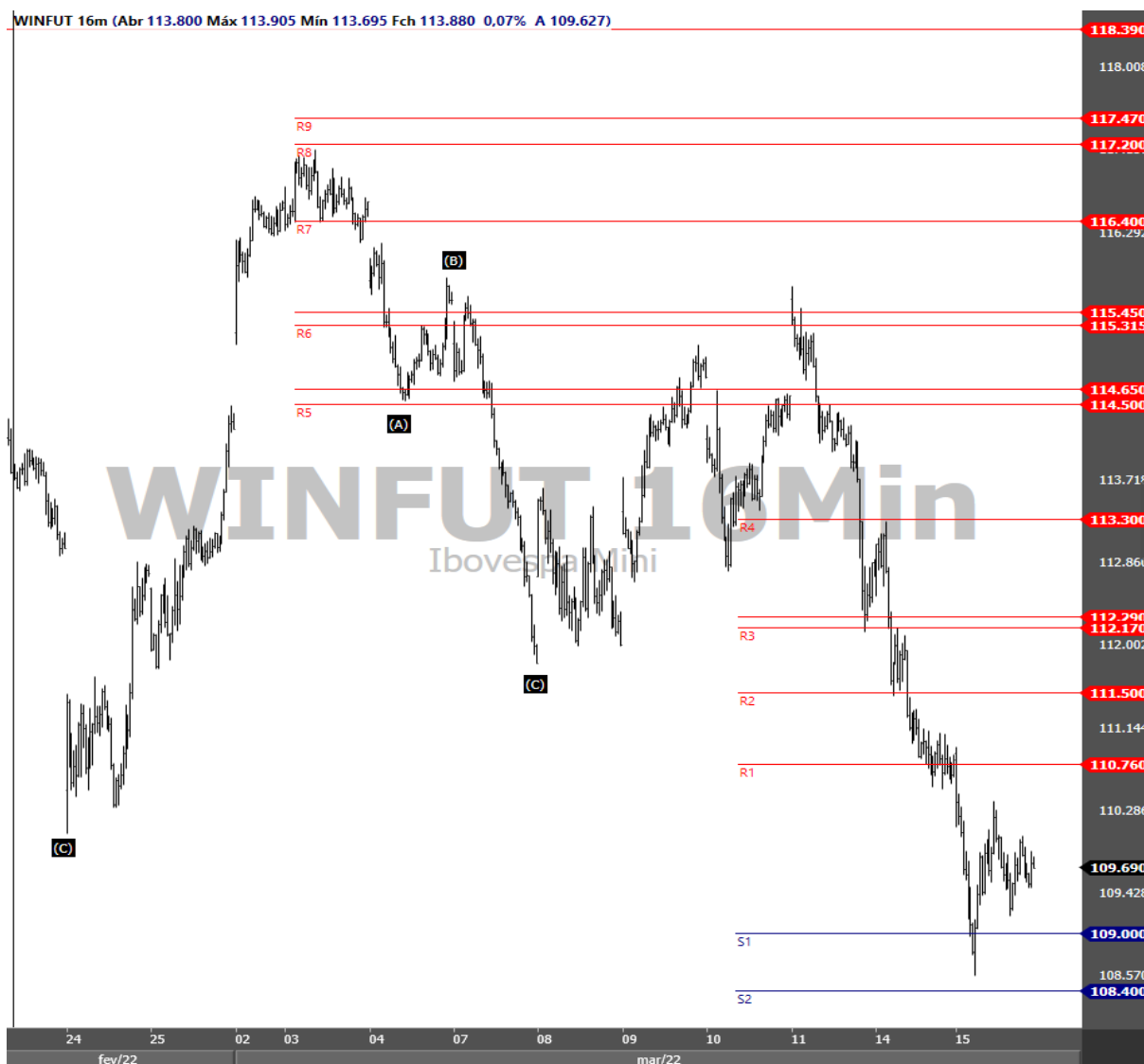

Painel de zonas de confluência

Nome	Zona	Gap
R10		
R9	117.470	
R8	117.200	
R7	116.400	
R6	115.450 115.315	135
R5	114.650 114.500	150
R4	113.300	
R3	112.290 112.170	120
R2	111.500	
R1	110.760	
Resistências		
S1	109.000	
S2	108.400	
S3	107.350	
S4	106.675 106.550	125
S5		
S6		
S7		
S8		
S9		
S10		
Suportes		

Fonte: Profitchart Nelogica

Contratos em aberto (IND + WIN)	Qtdes ajustadas para DOL (pré abertura D + 0)		Saldo das negociações diárias					
			D - 1		D - 2		D - 3	
			Compra	Venda	Compra	Venda	Compra	Venda
Bancos	4.209	1.122	1.166	-300	86	-1.055	-204	551
DTVM'S e Corretoras	600	633	-51	-0	51	0	0	0
Invest. Institucional Nac.	238.447	434.778	8.191	-1.362	7.843	-3.455	-12.092	-17.135
Inv. Não Res. - Res.2689	353.588	175.201	-6.805	3.540	-31.518	-11.227	33.021	-9.877
Pessoa Jurídica Não Financ.	2.371	779	-398	89	873	73	119	-110
Pessoa Física	23.119	9.822	27	163	6.264	-737	3.923	-2.685
Total Geral	622.334	622.334	2.129	2.129	-16.401	-16.401	-24.767	-24.767

Ricardo Eiji Tominaga
CNPI-T EM 2164
ricardo.tominaga@orama.com.br

Disclaimer

"Este documento é distribuído pela ÓRAMA DTVM S.A. ("Órama"), estando em conformidade com a Resolução CVM 20/2021. O(s) analista(s) de valores mobiliários Ricardo Eiji Tominaga – CNPI-T EM 2164, é(são) o(s) signatário(s) da(s) análise(s) descrita(s) no presente documento e se declara(m) inteiramente responsável(is) pelas informações e afirmações contidas neste material. O(s) analista(s) envolvidos na elaboração deste documento declara(m) que as recomendações eventualmente contidas no relatório refletem única e exclusivamente sua opinião pessoal sobre o(s) ativo(s) analisado(s) e foi(ram) elaborado(s) de forma independente, inclusive em relação à Órama. A Órama mantém e/ou tem intenção de manter relações comerciais com uma ou mais [companhias/fundos] a que se refere este relatório. Parte da Remuneração do(s) analista(s) é proveniente dos lucros da Órama como um todo e, consequentemente, das receitas oriundas de transações realizadas pela Órama. A Órama pode estar atuando e/ou ter atuado como instituição intermediária e/ou participante de oferta pública de valores mobiliários de emissão de uma ou mais [companhias/fundos] citadas neste relatório, inclusive nos últimos 12 meses. Todas as informações utilizadas na(s) análise(s) contida(s) neste documento foram redigidas com base em informações públicas de fontes consideradas fidedignas. Embora tenham sido tomadas todas as medidas razoáveis para assegurar que as informações contidas no presente documento não são incertas ou equívocas no momento de sua publicação, a Órama e o(s) seu(s) analista(s) não respondem por sua veracidade. As informações contidas no presente documento têm propósito meramente informativo, não se constituindo em uma oferta de compra ou de venda de qualquer ativo. As informações, opiniões, estimativas e projeções eventualmente contidas se referem à data de sua elaboração e/ou divulgação, bem como estão sujeitas a mudanças, não havendo obrigatoriedade de qualquer comunicação no sentido de atualização ou revisão. Ainda, as opiniões a respeito de compra, venda ou manutenção dos ativos objeto ou a ponderação de tais ativos numa carteira teórica expressam o melhor julgamento do(s) analista(s) responsável(is) por sua elaboração, porém não devem ser entendidos por investidores como recomendação para uma efetiva tomada de decisão ou realização de negócios de qualquer natureza. Este material não leva em consideração os objetivos de investimento, situação financeira ou necessidades pessoais de um investidor em específico, não possuindo qualquer vinculação com o perfil do investidor (suitability) e não devendo ser considerado para este fim. Antes de tomar qualquer decisão de investimento, a Órama aconselha que o investidor entre em contato com o seu assessor para orientação financeira com base em suas características e objetivos pessoais, bem como recomenda o preenchimento do seu perfil de investidor. Operações com o(s) ativo(s) objeto das análises podem não ser adequadas ao perfil do investidor. Rentabilidade prevista ou passada não é garantia de rentabilidade futura. As projeções eventualmente constantes neste documento poderão ter resultados significativamente diferentes do esperado. Recomenda-se a análise das características, prazos e riscos dos investimentos antes da decisão de compra ou venda. Investimentos nos mercados financeiros e de capitais estão sujeitos a riscos de perda superior ao valor total do capital investido, não podendo a Órama e/ou o(s) analista(s) envolvido(s) na elaboração deste material serem responsabilizados por qualquer perda direta ou indireta decorrente da utilização do seu conteúdo, cabendo a decisão de investimento exclusivamente ao investidor. As condições de mercado, o cenário macroeconômico, dentre outras condições, podem afetar o desempenho do(s) ativo(s) objeto da análise deste documento. Fica proibida a reprodução ou redistribuição deste material para qualquer pessoa, no todo ou em parte, qualquer que seja o propósito, sem o prévio e expresso consentimento da Órama."

