



Opinião do analista

O ativo permaneceu trabalhando dentro da range entre S8 e R8, desenvolvendo seguidos padrões corretivos de conforme adverti no relatório de ontem. No intraday, enquanto estiver dentro dessa range de preços qualquer coisa pode acontecer sem mudar nada no contexto de maior escala de tempo. Olhando para os timeframes maiores, um possível triângulo pode estar em formação, e a confirmação do breakout é o rompimento de R8. Nesse cenário, uma onda 5 de impulso se desenvolveria. Alternativamente, para baixo, se perder a região de S6 e S8 a venda ganha momentum nas escalas de tempo superiores.

Gráfico

WINFUT 16m (Abr 116.480 Máx 116.585 Min 116.455 Fch 116.525 0,04% A 114.495)

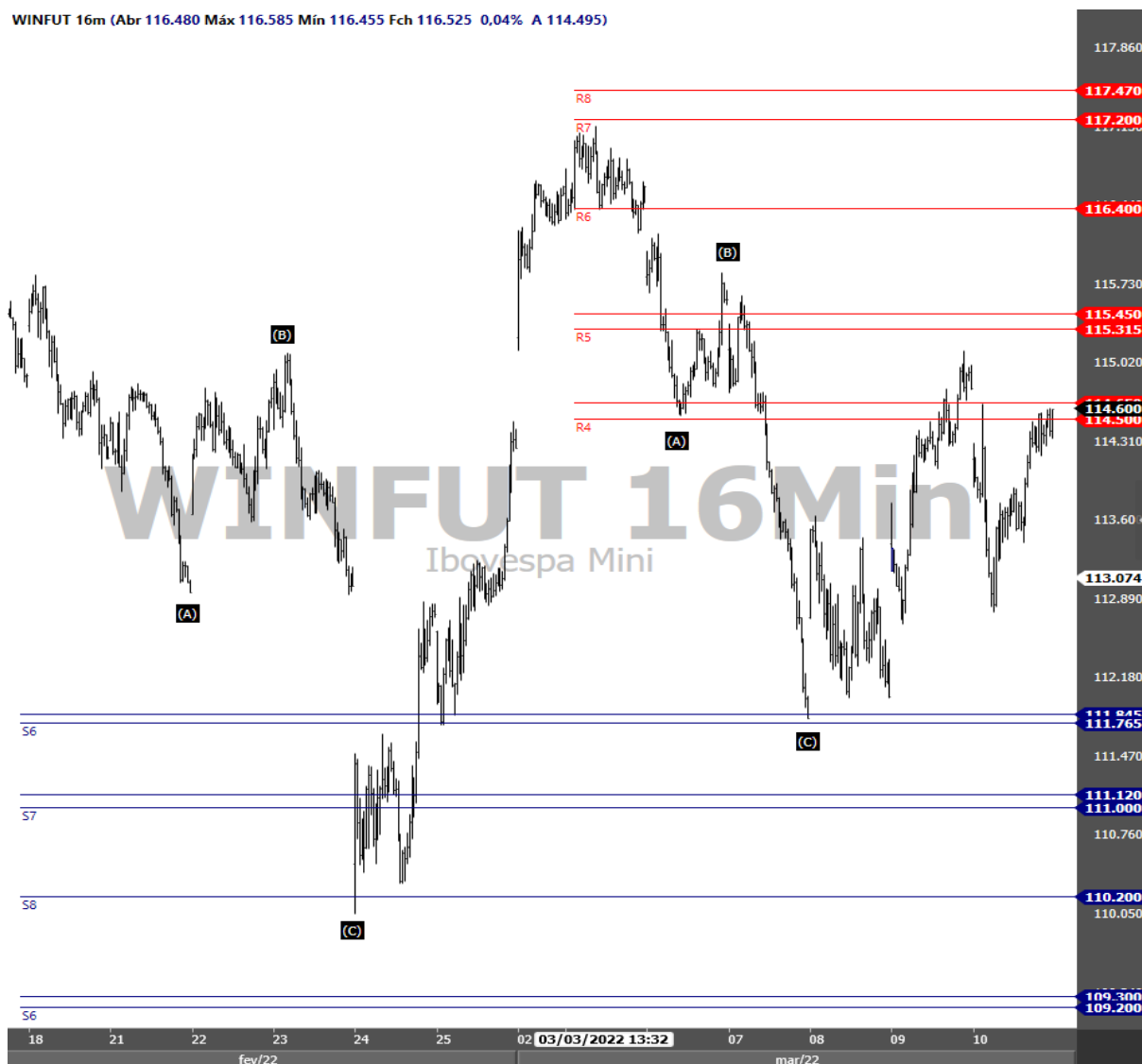

Panel de zonas de confluência

Nome	Zona	Gap
R10		
R9	118.390	
R8	117.470	
R7	117.200	
R6	116.400	
R5	115.450 115.315	135
R4	114.650 114.500	150
R3		
R2		
R1		
S10		
S9		
S8	110.200	
S7	111.000 111.120	120
S6	111.765 111.845	80
S5		
S4		
S3		
S2		
S1		

Fonte: Profitchart Nelogica

Contratos em aberto (IND + WIN)	Qtdes ajustadas para DOL (pré abertura D + 0)		Saldo das negociações diárias					
			D - 1		D - 2		D - 3	
	Compra	Venda	Compra	Venda	Compra	Venda	Compra	Venda
Bancos	3.161	1.925	200	915	-10	128	205	-30
DTVM'S e Corretoras	600	633	-0	0	-2	0	-2	-27
Invest. Institucional Nac.	234.506	422.460	-3.139	1.290	15.693	-2.461	2.317	-8.684
Inv. Não Res. - Res.2689	358.890	173.011	1.822	1.060	-9.476	-3.872	-3.436	1.346
Pessoa Jurídica Não Financ.	1.778	728	61	-218	-183	319	-202	45
Pessoa Física	12.904	13.082	1.017	-3.087	-6.194	5.713	-5.760	473
Total Geral	611.839	611.839	-40	-40	-173	-173	-6.878	-6.878

Ricardo Eiji Tominaga
CNPJ-T EM 2164
ricardo.tominaga@orama.com.br

Disclaimer

"Este documento é distribuído pela ÓRAMA DTVM S.A. ("Órama"), estando em conformidade com a Resolução CVM 20/2021. O(s) analista(s) de valores mobiliários Ricardo Eiji Tominaga – CNPI-T EM 2164, é(são) o(s) signatário(s) da(s) análise(s) descrita(s) no presente documento e se declara(m) inteiramente responsável(is) pelas informações e afirmações contidas neste material. O(s) analista(s) envolvidos na elaboração deste documento declara(m) que as recomendações eventualmente contidas no relatório refletem única e exclusivamente sua opinião pessoal sobre o(s) ativo(s) analisado(s) e foi(ram) elaborado(s) de forma independente, inclusive em relação à Órama. A Órama mantém e/ou tem intenção de manter relações comerciais com uma ou mais [companhias/fundos] a que se refere este relatório. Parte da Remuneração do(s) analista(s) é proveniente dos lucros da Órama como um todo e, consequentemente, das receitas oriundas de transações realizadas pela Órama. A Órama pode estar atuando e/ou ter atuado como instituição intermediária e/ou participante de oferta pública de valores mobiliários de emissão de uma ou mais [companhias/fundos] citadas neste relatório, inclusive nos últimos 12 meses. Todas as informações utilizadas na(s) análise(s) contida(s) neste documento foram redigidas com base em informações públicas de fontes consideradas fidedignas. Embora tenham sido tomadas todas as medidas razoáveis para assegurar que as informações contidas no presente documento não são incertas ou equívocas no momento de sua publicação, a Órama e o(s) seu(s) analista(s) não respondem por sua veracidade. As informações contidas no presente documento têm propósito meramente informativo, não se constituindo em uma oferta de compra ou de venda de qualquer ativo. As informações, opiniões, estimativas e projeções eventualmente contidas se referem à data de sua elaboração e/ou divulgação, bem como estão sujeitas a mudanças, não havendo obrigatoriedade de qualquer comunicação no sentido de atualização ou revisão. Ainda, as opiniões a respeito de compra, venda ou manutenção dos ativos objeto ou a ponderação de tais ativos numa carteira teórica expressam o melhor julgamento do(s) analista(s) responsável(is) por sua elaboração, porém não devem ser entendidos por investidores como recomendação para uma efetiva tomada de decisão ou realização de negócios de qualquer natureza. Este material não leva em consideração os objetivos de investimento, situação financeira ou necessidades pessoais de um investidor em específico, não possuindo qualquer vinculação com o perfil do investidor (suitability) e não devendo ser considerado para este fim. Antes de tomar qualquer decisão de investimento, a Órama aconselha que o investidor entre em contato com o seu assessor para orientação financeira com base em suas características e objetivos pessoais, bem como recomenda o preenchimento do seu perfil de investidor. Operações com o(s) ativo(s) objeto das análises podem não ser adequadas ao perfil do investidor. Rentabilidade prevista ou passada não é garantia de rentabilidade futura. As projeções eventualmente constantes neste documento poderão ter resultados significativamente diferentes do esperado. Recomenda-se a análise das características, prazos e riscos dos investimentos antes da decisão de compra ou venda. Investimentos nos mercados financeiros e de capitais estão sujeitos a riscos de perda superior ao valor total do capital investido, não podendo a Órama e/ou o(s) analista(s) envolvido(s) na elaboração deste material serem responsabilizados por qualquer perda direta ou indireta decorrente da utilização do seu conteúdo, cabendo a decisão de investimento exclusivamente ao investidor. As condições de mercado, o cenário macroeconômico, dentre outras condições, podem afetar o desempenho do(s) ativo(s) objeto da análise deste documento. Fica proibida a reprodução ou redistribuição deste material para qualquer pessoa, no todo ou em parte, qualquer que seja o propósito, sem o prévio e expresso consentimento da Órama."

