

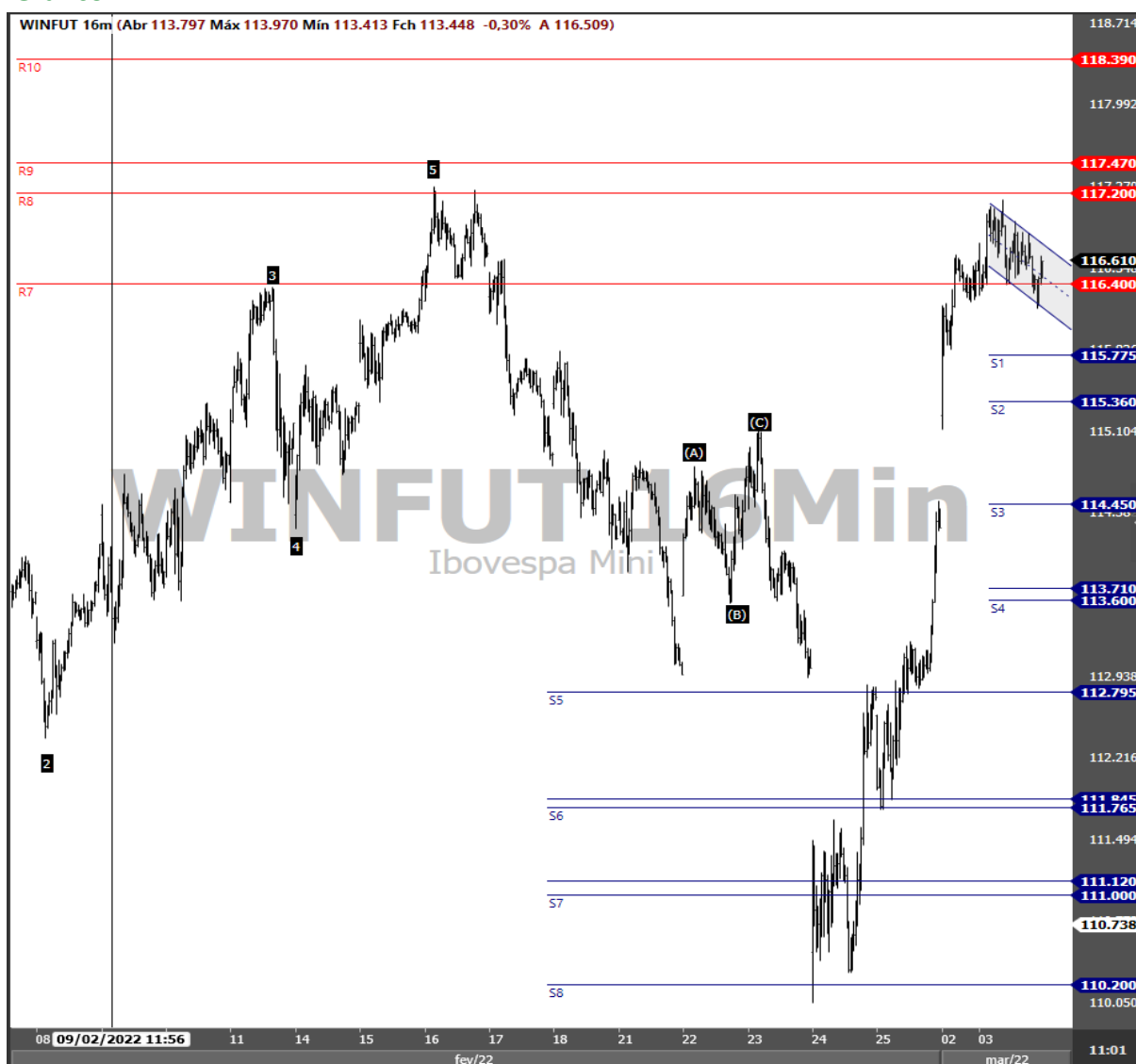

### Opinião do analista

Após abrir com um gap na direção do impulso, para cima, mercado continuou acelerando rumo ao topo anterior em R8, onde falhou em romper. Para continuar com momentum na compra precisa exceder este nível de resistência com próximo objetivo em R10. Entretanto, caso se mantenha abaixo de R8 tende a corrigir e buscar os níveis de suporte. Perdido S2 a venda pode ganhar força na sessão para ir fechar o gap em S3.

### Gráfico



### Panel de zonas de confluência

Nome	Zona	Gap
R10	118.390	
R9	117.470	
R8	117.200	
R7	116.400	
R6		
R5		
R4		
R3		
R2		
R1		
<b>Resistências</b>		
S1	115.775	
S2	115.360	
S3	114.450	
S4	113.710 113.600	110
S5	112.795	
S6	111.845 111.765	80
S7	111.120 111.000	120
S8	110.200	
S9		
S10		
<b>Suportes</b>		

Fonte: Profitchart Nelogica

Contratos em aberto (IND + WIN)	Qtdes ajustadas para DOL (pré abertura D + 0)		Saldo das negociações diárias					
			D - 1		D - 2		D - 3	
	Compra	Venda	Compra	Venda	Compra	Venda	Compra	Venda
Bancos	2.725	755	-32	-90	-231	550	-138	20
DTVM'S e Corretoras	605	611	1	0	2	0		10
Invest. Institucional Nac.	207.373	413.567	3.363	-228	2.131	-5.301	108	7.181
Inv. Não Res. - Res.2689	364.361	152.185	887	6.652	-3.783	-3.893	26.558	14.224
Pessoa Jurídica Não Financ.	1.689	1.249	20	-58	-84	139	-43	262
Pessoa Física	10.271	18.656	-195	-2.232	-1.304	5.236	-3.399	1.392
<b>Total Geral</b>	<b>587.023</b>	<b>587.023</b>	<b>4.044</b>	<b>4.044</b>	<b>-3.268</b>	<b>-3.268</b>	<b>23.088</b>	<b>23.088</b>

Ricardo Eiji Tominaga  
CNPJ-T EM 2164  
ricardo.tominaga@orama.com.br

## Disclaimer

"Este documento é distribuído pela ÓRAMA DTVM S.A. ("Órama"), estando em conformidade com a Resolução CVM 20/2021. O(s) analista(s) de valores mobiliários Ricardo Eiji Tominaga – CNPI-T EM 2164, é(são) o(s) signatário(s) da(s) análise(s) descrita(s) no presente documento e se declara(m) inteiramente responsável(is) pelas informações e afirmações contidas neste material. O(s) analista(s) envolvidos na elaboração deste documento declara(m) que as recomendações eventualmente contidas no relatório refletem única e exclusivamente sua opinião pessoal sobre o(s) ativo(s) analisado(s) e foi(ram) elaborado(s) de forma independente, inclusive em relação à Órama. A Órama mantém e/ou tem intenção de manter relações comerciais com uma ou mais [companhias/fundos] a que se refere este relatório. Parte da Remuneração do(s) analista(s) é proveniente dos lucros da Órama como um todo e, consequentemente, das receitas oriundas de transações realizadas pela Órama. A Órama pode estar atuando e/ou ter atuado como instituição intermediária e/ou participante de oferta pública de valores mobiliários de emissão de uma ou mais [companhias/fundos] citadas neste relatório, inclusive nos últimos 12 meses. Todas as informações utilizadas na(s) análise(s) contida(s) neste documento foram redigidas com base em informações públicas de fontes consideradas fidedignas. Embora tenham sido tomadas todas as medidas razoáveis para assegurar que as informações contidas no presente documento não são incertas ou equívocas no momento de sua publicação, a Órama e o(s) seu(s) analista(s) não respondem por sua veracidade. As informações contidas no presente documento têm propósito meramente informativo, não se constituindo em uma oferta de compra ou de venda de qualquer ativo. As informações, opiniões, estimativas e projeções eventualmente contidas se referem à data de sua elaboração e/ou divulgação, bem como estão sujeitas a mudanças, não havendo obrigatoriedade de qualquer comunicação no sentido de atualização ou revisão. Ainda, as opiniões a respeito de compra, venda ou manutenção dos ativos objeto ou a ponderação de tais ativos numa carteira teórica expressam o melhor julgamento do(s) analista(s) responsável(is) por sua elaboração, porém não devem ser entendidos por investidores como recomendação para uma efetiva tomada de decisão ou realização de negócios de qualquer natureza. Este material não leva em consideração os objetivos de investimento, situação financeira ou necessidades pessoais de um investidor em específico, não possuindo qualquer vinculação com o perfil do investidor (suitability) e não devendo ser considerado para este fim. Antes de tomar qualquer decisão de investimento, a Órama aconselha que o investidor entre em contato com o seu assessor para orientação financeira com base em suas características e objetivos pessoais, bem como recomenda o preenchimento do seu perfil de investidor. Operações com o(s) ativo(s) objeto das análises podem não ser adequadas ao perfil do investidor. Rentabilidade prevista ou passada não é garantia de rentabilidade futura. As projeções eventualmente constantes neste documento poderão ter resultados significativamente diferentes do esperado. Recomenda-se a análise das características, prazos e riscos dos investimentos antes da decisão de compra ou venda. Investimentos nos mercados financeiros e de capitais estão sujeitos a riscos de perda superior ao valor total do capital investido, não podendo a Órama e/ou o(s) analista(s) envolvido(s) na elaboração deste material serem responsabilizados por qualquer perda direta ou indireta decorrente da utilização do seu conteúdo, cabendo a decisão de investimento exclusivamente ao investidor. As condições de mercado, o cenário macroeconômico, dentre outras condições, podem afetar o desempenho do(s) ativo(s) objeto da análise deste documento. Fica proibida a reprodução ou redistribuição deste material para qualquer pessoa, no todo ou em parte, qualquer que seja o propósito, sem o prévio e expresso consentimento da Órama."

