

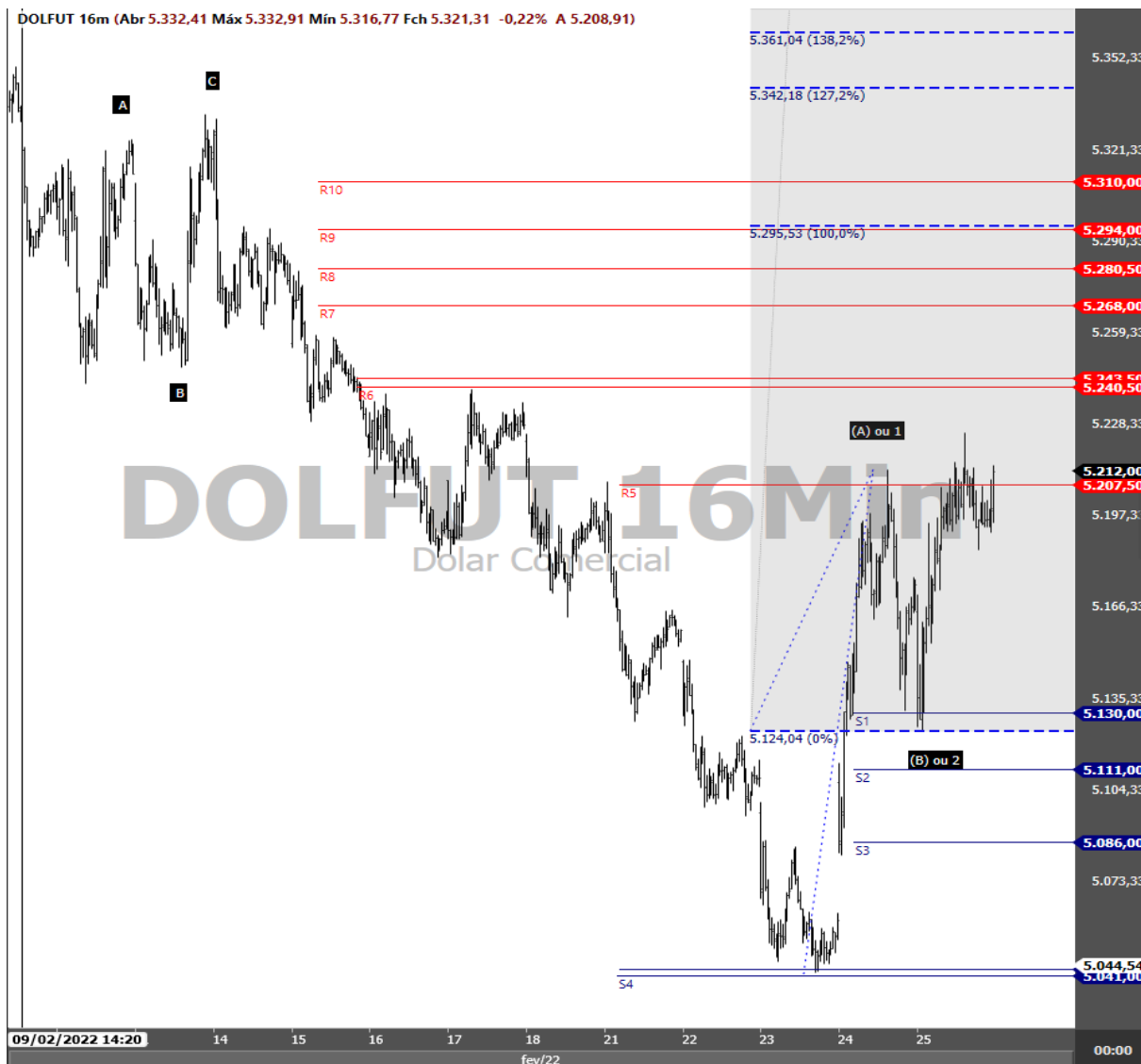

Opinião do analista

Após formar fundo no suporte em S1 na última sessão de negociações, o ativo rejeitou forte a região e foi direto para a resistência em R5. Considerando toda a estrutura desde S4, este movimento de alta não me parece ter se concluído. Isso porque, segundo minha interpretação de EW, trata-se de um padrão corretivo 5-3-5 chamado de zigzag. Caso o preço se mantenha acima de R5 tende a ir buscar as regiões de resistência mais acima. R9 é onde está projetada a igualdade de amplitude entre as ondas (A) ou 1, e (C) ou 3. Para baixo perde o momentum se romper S1, e neste caso, tende a ir buscar S3 e S4 novamente.

Gráfico



Painel de zonas de confluência

Nome	Zona	Gap
R10	5.310,00	
R9	5.294,00	
R8	5.280,50	
R7	5.268,00	
R6	5.243,50 5.240,50	3,0
R5	5.207,50	
R4		
R3		
R2		
R1		
S1	5.130,00	
S2	5.111,00	
S3	5.086,00	
S4	5.043,00 5.041,00	2,0
S5	4.971,00 4.960,00	11,0
S6		
S7		
S8		
S9		
S10		

Contratos em aberto (DOL + WDO)	Qtdes ajustadas para DOL (pré abertura D + 0)		Saldo das negociações diárias							
	Compra	Venda	D - 1		D - 2		D - 3			
			Compra	Venda	Compra	Venda	Compra	Venda	Compra	Venda
Bancos	480.509	316.027	66.482	19.190	28.489	70.382	19.830	34.054		
DTVM'S e Corretoras	59	51	-10	0	0	1	5	4		
Outras Jurídicas Financeiras	2.691	5.947	-200	2.747	2.166	2.300	-1.698	445		
Invest. Institucional Nac.	464.465	703.798	26.192	42.689	128.670	101.059	20.641	15.083		
Inv. Não Res. - Res.2689	408.077	386.071	30.231	55.372	31.077	7.078	34.608	22.512		
Pessoa Jurídica Não Financ.	86.122	30.204	2.283	2.537	7.280	11.664	158	1.367		
Pessoa Física	8.124	7.950	-577	1.867	-4.267	931	142	221		
Total Geral	1.450.047	1.450.047	124.402	124.402	193.415	193.415	73.687	73.687		

Ricardo Eiji Tominaga
CNPJ-T EM 2164
ricardo.tominaga@orama.com.br

Disclaimer

"Este documento é distribuído pela ÓRAMA DTVM S.A. ("Órama"), estando em conformidade com a Resolução CVM 20/2021. O(s) analista(s) de valores mobiliários Ricardo Eiji Tominaga – CNPI-T EM 2164, é(são) o(s) signatário(s) da(s) análise(s) descrita(s) no presente documento e se declara(m) inteiramente responsável(is) pelas informações e afirmações contidas neste material. O(s) analista(s) envolvidos na elaboração deste documento declara(m) que as recomendações eventualmente contidas no relatório refletem única e exclusivamente sua opinião pessoal sobre o(s) ativo(s) analisado(s) e foi(ram) elaborado(s) de forma independente, inclusive em relação à Órama. A Órama mantém e/ou tem intenção de manter relações comerciais com uma ou mais [companhias/fundos] a que se refere este relatório. Parte da Remuneração do(s) analista(s) é proveniente dos lucros da Órama como um todo e, consequentemente, das receitas oriundas de transações realizadas pela Órama. A Órama pode estar atuando e/ou ter atuado como instituição intermediária e/ou participante de oferta pública de valores mobiliários de emissão de uma ou mais [companhias/fundos] citadas neste relatório, inclusive nos últimos 12 meses. Todas as informações utilizadas na(s) análise(s) contida(s) neste documento foram redigidas com base em informações públicas de fontes consideradas fidedignas. Embora tenham sido tomadas todas as medidas razoáveis para assegurar que as informações contidas no presente documento não são incertas ou equívocas no momento de sua publicação, a Órama e o(s) seu(s) analista(s) não respondem por sua veracidade. As informações contidas no presente documento têm propósito meramente informativo, não se constituindo em uma oferta de compra ou de venda de qualquer ativo. As informações, opiniões, estimativas e projeções eventualmente contidas se referem à data de sua elaboração e/ou divulgação, bem como estão sujeitas a mudanças, não havendo obrigatoriedade de qualquer comunicação no sentido de atualização ou revisão. Ainda, as opiniões a respeito de compra, venda ou manutenção dos ativos objeto ou a ponderação de tais ativos numa carteira teórica expressam o melhor julgamento do(s) analista(s) responsável(is) por sua elaboração, porém não devem ser entendidos por investidores como recomendação para uma efetiva tomada de decisão ou realização de negócios de qualquer natureza. Este material não leva em consideração os objetivos de investimento, situação financeira ou necessidades pessoais de um investidor em específico, não possuindo qualquer vinculação com o perfil do investidor (suitability) e não devendo ser considerado para este fim. Antes de tomar qualquer decisão de investimento, a Órama aconselha que o investidor entre em contato com o seu assessor para orientação financeira com base em suas características e objetivos pessoais, bem como recomenda o preenchimento do seu perfil de investidor. Operações com o(s) ativo(s) objeto das análises podem não ser adequadas ao perfil do investidor. Rentabilidade prevista ou passada não é garantia de rentabilidade futura. As projeções eventualmente constantes neste documento poderão ter resultados significativamente diferentes do esperado. Recomenda-se a análise das características, prazos e riscos dos investimentos antes da decisão de compra ou venda. Investimentos nos mercados financeiros e de capitais estão sujeitos a riscos de perda superior ao valor total do capital investido, não podendo a Órama e/ou o(s) analista(s) envolvido(s) na elaboração deste material serem responsabilizados por qualquer perda direta ou indireta decorrente da utilização do seu conteúdo, cabendo a decisão de investimento exclusivamente ao investidor. As condições de mercado, o cenário macroeconômico, dentre outras condições, podem afetar o desempenho do(s) ativo(s) objeto da análise deste documento. Fica proibida a reprodução ou redistribuição deste material para qualquer pessoa, no todo ou em parte, qualquer que seja o propósito, sem o prévio e expresso consentimento da Órama."

