



## Opinião do analista

O ativo encontrou fundo na região de suporte de S1 na sessão da segunda feira, e ontem, após abrir com um gap para cima, fez um fundo duplo na região de R1, que antes servia como resistência mas ontem serviu como suporte em duas ocasiões. As regiões de preço mais prováveis para serem usadas com o target deste movimento para cima, são as que coincidem linhas de resistência calculadas através do método de retração Fibonacci (vermelhas) com a projeção do grid azul. Para baixo perde momentum se passar por S1.

## Gráfico

WINFUT 16m (Abr 114.607 Máx 114.632 Mín 114.450 Fch 114.572 -0,03% A 114.465)

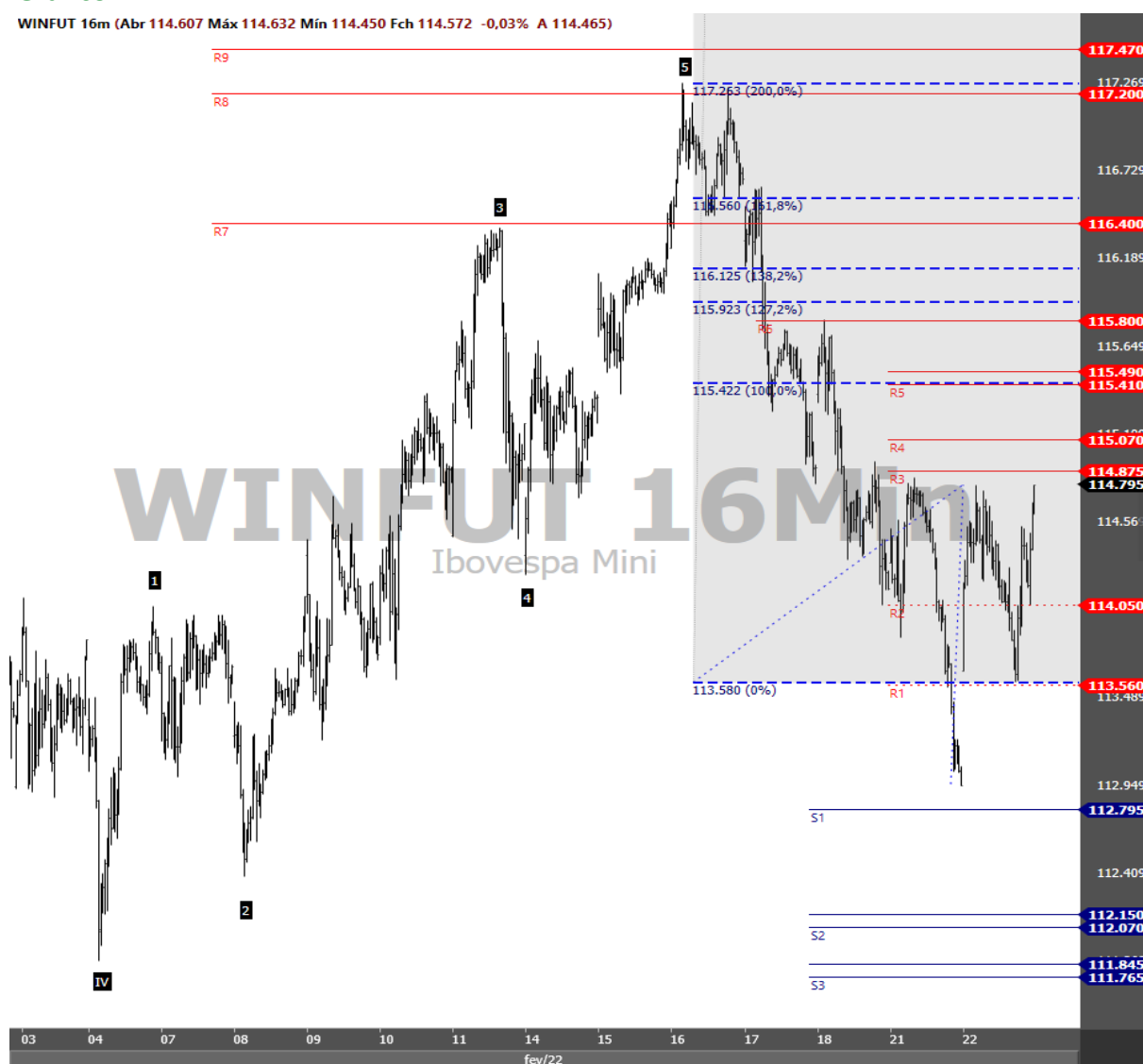

## Panel de zonas de confluência

Nome	Zona	Gap	
Resistências	R10	118.390	
	R9	117.470	
	R8	117.200	
	R7	116.400	
	R6	115.800	
	R5	115.490	80
	R4	115.070	
	R3	114.875	
	R2	114.050	
Suportes	S1	112.795	
	S2	112.150	80
	S3	111.845	80
	S4	111.120	120
	S5	110.200	
	S6	109.300	100
	S7		
	S8		
	S9		
	S10		

Fonte: Profitchart Nelogica

Contratos em aberto (IND + WIN)	Qtdes ajustadas para DOL (pré abertura D + 0)		Saldo das negociações diárias					
			D - 1		D - 2		D - 3	
	Compra	Venda	Compra	Venda	Compra	Venda	Compra	Venda
Bancos	2.863	4.756	172	-61	40	416	9	-275
DTVM'S e Corretoras	600	924	0	254	0	2	0	0
Invest. Institucional Nac.	194.150	407.882	312	-3.133	10.737	12.940	2.747	5.777
Inv. Não Res. - Res.2689	310.400	94.826	4.274	-1.241	1.997	1.009	4.201	1.706
Pessoa Jurídica Não Financ.	1.819	714	-213	259	-26	6	-45	-53
Pessoa Física	13.370	14.100	-4.456	4.011	1.840	213	-838	-1.082
<b>Total Geral</b>	<b>523.202</b>	<b>523.202</b>	<b>89</b>	<b>89</b>	<b>14.587</b>	<b>14.587</b>	<b>6.074</b>	<b>6.074</b>

Ricardo Eiji Tominaga  
CNPJ-T EM 2164  
ricardo.tominaga@orama.com.br

## Disclaimer

"Este documento é distribuído pela ÓRAMA DTVM S.A. ("Órama"), estando em conformidade com a Resolução CVM 20/2021. O(s) analista(s) de valores mobiliários Ricardo Eiji Tominaga – CNPI-T EM 2164, é(são) o(s) signatário(s) da(s) análise(s) descrita(s) no presente documento e se declara(m) inteiramente responsável(is) pelas informações e afirmações contidas neste material. O(s) analista(s) envolvidos na elaboração deste documento declara(m) que as recomendações eventualmente contidas no relatório refletem única e exclusivamente sua opinião pessoal sobre o(s) ativo(s) analisado(s) e foi(ram) elaborado(s) de forma independente, inclusive em relação à Órama. A Órama mantém e/ou tem intenção de manter relações comerciais com uma ou mais [companhias/fundos] a que se refere este relatório. Parte da Remuneração do(s) analista(s) é proveniente dos lucros da Órama como um todo e, consequentemente, das receitas oriundas de transações realizadas pela Órama. A Órama pode estar atuando e/ou ter atuado como instituição intermediária e/ou participante de oferta pública de valores mobiliários de emissão de uma ou mais [companhias/fundos] citadas neste relatório, inclusive nos últimos 12 meses. Todas as informações utilizadas na(s) análise(s) contida(s) neste documento foram redigidas com base em informações públicas de fontes consideradas fidedignas. Embora tenham sido tomadas todas as medidas razoáveis para assegurar que as informações contidas no presente documento não são incertas ou equívocas no momento de sua publicação, a Órama e o(s) seu(s) analista(s) não respondem por sua veracidade. As informações contidas no presente documento têm propósito meramente informativo, não se constituindo em uma oferta de compra ou de venda de qualquer ativo. As informações, opiniões, estimativas e projeções eventualmente contidas se referem à data de sua elaboração e/ou divulgação, bem como estão sujeitas a mudanças, não havendo obrigatoriedade de qualquer comunicação no sentido de atualização ou revisão. Ainda, as opiniões a respeito de compra, venda ou manutenção dos ativos objeto ou a ponderação de tais ativos numa carteira teórica expressam o melhor julgamento do(s) analista(s) responsável(is) por sua elaboração, porém não devem ser entendidos por investidores como recomendação para uma efetiva tomada de decisão ou realização de negócios de qualquer natureza. Este material não leva em consideração os objetivos de investimento, situação financeira ou necessidades pessoais de um investidor em específico, não possuindo qualquer vinculação com o perfil do investidor (suitability) e não devendo ser considerado para este fim. Antes de tomar qualquer decisão de investimento, a Órama aconselha que o investidor entre em contato com o seu assessor para orientação financeira com base em suas características e objetivos pessoais, bem como recomenda o preenchimento do seu perfil de investidor. Operações com o(s) ativo(s) objeto das análises podem não ser adequadas ao perfil do investidor. Rentabilidade prevista ou passada não é garantia de rentabilidade futura. As projeções eventualmente constantes neste documento poderão ter resultados significativamente diferentes do esperado. Recomenda-se a análise das características, prazos e riscos dos investimentos antes da decisão de compra ou venda. Investimentos nos mercados financeiros e de capitais estão sujeitos a riscos de perda superior ao valor total do capital investido, não podendo a Órama e/ou o(s) analista(s) envolvido(s) na elaboração deste material serem responsabilizados por qualquer perda direta ou indireta decorrente da utilização do seu conteúdo, cabendo a decisão de investimento exclusivamente ao investidor. As condições de mercado, o cenário macroeconômico, dentre outras condições, podem afetar o desempenho do(s) ativo(s) objeto da análise deste documento. Fica proibida a reprodução ou redistribuição deste material para qualquer pessoa, no todo ou em parte, qualquer que seja o propósito, sem o prévio e expresso consentimento da Órama."

