



Opinião do analista

[Click aqui para acessar o acervo de relatórios Órama Research](#)

O ativo operou dentro de uma estreita range na sessão de ontem, falhando em romper a resistência de R1 em diversas ocasiões durante a sessão. Caso passe a trabalhar acima deste nível de resistência pode ir buscar ao topo anterior na região de R4, retomando assim a onda de impulso referente ao ciclo de cinco ondas de maior escala de tempo que se iniciou no início de janeiro, na região dos 101.500. Do contrário, caso se mantenha abaixo de R1, fica com cara de que outro padrão corretivo está se desenvolvendo, transformando assim toda a estrutura que se iniciou no topo em R4 numa correção complexa, que é quando o mercado emenda seguido padrões corretivos consecutivamente.

Gráfico

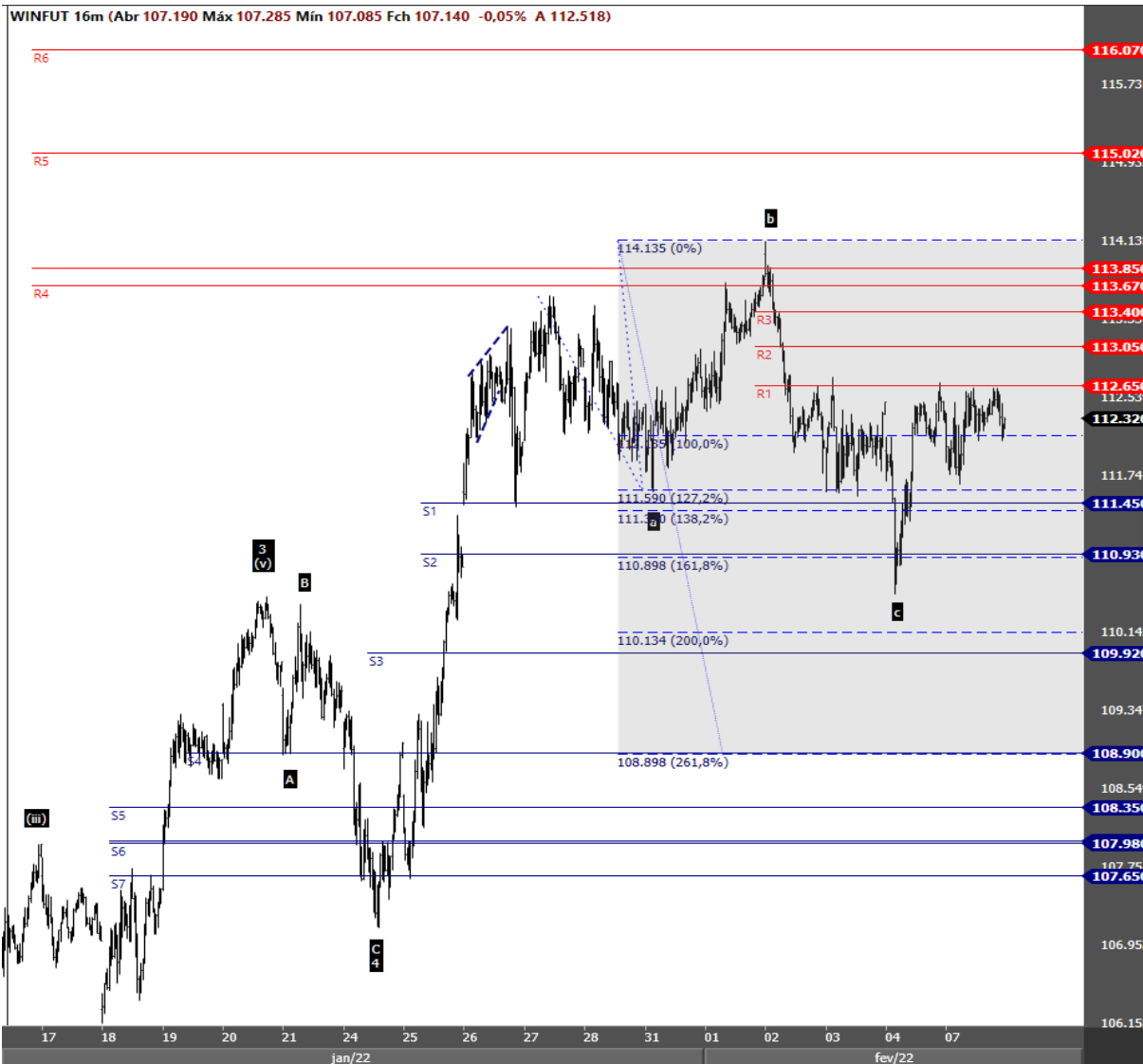

Painel de zonas de confluência

Nome	Zona	Gap
R10		
R9		
R8		
R7		
R6	116.070	
R5	115.020	
R4	113.850 113.670	180
R3	113.400	
R2	113.050	
R1	112.650	

Nome	Zona	Gap
S1	113.100	
S2	112.920	
S3	112.670	
S4	111.450	
S5	110.930	
S6	109.920	
S7	108.900	
S8	108.350	
S9	108.010 107.980	30
S10	107.650	

Fonte: Profitchart Nelogica

Contratos em aberto (IND + WIN)	Qtdes ajustadas para DOL (pré abertura D + 0)		Saldo das negociações diárias					
			D - 1		D - 2		D - 3	
	Compra	Venda	Compra	Venda	Compra	Venda	Compra	Venda
Bancos	11.526	10.560	61	375	-113	-146	59	75
DTVM'S e Corretoras	1.390	1.478	0	20	0	0	-0	0
Invest. Institucional Nac.	299.232	476.531	2.266	3.990	-4.407	5.668	3.756	11.029
Inv. Não Res. - Res.2689	447.856	274.698	1.960	1.115	16.831	6.395	10.782	-1.214
Pessoa Jurídica Não Financ.	2.109	948	-140	-300	-25	-103	-411	475
Pessoa Física	16.106	14.004	472	-581	-306	166	-2.152	1.669
Total Geral	778.219	778.219	4.619	4.619	11.980	11.980	12.034	12.034

Ricardo Eiji Tominaga
CNPI-T EM 2164
ricardo.tominaga@orama.com.br

Disclaimer

"Este documento é distribuído pela ÓRAMA DTVM S.A. ("Órama"), estando em conformidade com a Resolução CVM 20/2021. O(s) analista(s) de valores mobiliários Ricardo Eiji Tominaga – CNPI-T EM 2164, é(são) o(s) signatário(s) da(s) análise(s) descrita(s) no presente documento e se declara(m) inteiramente responsável(is) pelas informações e afirmações contidas neste material. O(s) analista(s) envolvidos na elaboração deste documento declara(m) que as recomendações eventualmente contidas no relatório refletem única e exclusivamente sua opinião pessoal sobre o(s) ativo(s) analisado(s) e foi(ram) elaborado(s) de forma independente, inclusive em relação à Órama. A Órama mantém e/ou tem intenção de manter relações comerciais com uma ou mais [companhias/fundos] a que se refere este relatório. Parte da Remuneração do(s) analista(s) é proveniente dos lucros da Órama como um todo e, consequentemente, das receitas oriundas de transações realizadas pela Órama. A Órama pode estar atuando e/ou ter atuado como instituição intermediária e/ou participante de oferta pública de valores mobiliários de emissão de uma ou mais [companhias/fundos] citadas neste relatório, inclusive nos últimos 12 meses. Todas as informações utilizadas na(s) análise(s) contida(s) neste documento foram redigidas com base em informações públicas de fontes consideradas fidedignas. Embora tenham sido tomadas todas as medidas razoáveis para assegurar que as informações contidas no presente documento não são incertas ou equívocas no momento de sua publicação, a Órama e o(s) seu(s) analista(s) não respondem por sua veracidade. As informações contidas no presente documento têm propósito meramente informativo, não se constituindo em uma oferta de compra ou de venda de qualquer ativo. As informações, opiniões, estimativas e projeções eventualmente contidas se referem à data de sua elaboração e/ou divulgação, bem como estão sujeitas a mudanças, não havendo obrigatoriedade de qualquer comunicação no sentido de atualização ou revisão. Ainda, as opiniões a respeito de compra, venda ou manutenção dos ativos objeto ou a ponderação de tais ativos numa carteira teórica expressam o melhor julgamento do(s) analista(s) responsável(is) por sua elaboração, porém não devem ser entendidos por investidores como recomendação para uma efetiva tomada de decisão ou realização de negócios de qualquer natureza. Este material não leva em consideração os objetivos de investimento, situação financeira ou necessidades pessoais de um investidor em específico, não possuindo qualquer vinculação com o perfil do investidor (suitability) e não devendo ser considerado para este fim. Antes de tomar qualquer decisão de investimento, a Órama aconselha que o investidor entre em contato com o seu assessor para orientação financeira com base em suas características e objetivos pessoais, bem como recomenda o preenchimento do seu perfil de investidor. Operações com o(s) ativo(s) objeto das análises podem não ser adequadas ao perfil do investidor. Rentabilidade prevista ou passada não é garantia de rentabilidade futura. As projeções eventualmente constantes neste documento poderão ter resultados significativamente diferentes do esperado. Recomenda-se a análise das características, prazos e riscos dos investimentos antes da decisão de compra ou venda. Investimentos nos mercados financeiros e de capitais estão sujeitos a riscos de perda superior ao valor total do capital investido, não podendo a Órama e/ou o(s) analista(s) envolvido(s) na elaboração deste material serem responsabilizados por qualquer perda direta ou indireta decorrente da utilização do seu conteúdo, cabendo a decisão de investimento exclusivamente ao investidor. As condições de mercado, o cenário macroeconômico, dentre outras condições, podem afetar o desempenho do(s) ativo(s) objeto da análise deste documento. Fica proibida a reprodução ou redistribuição deste material para qualquer pessoa, no todo ou em parte, qualquer que seja o propósito, sem o prévio e expresso consentimento da Órama."

