

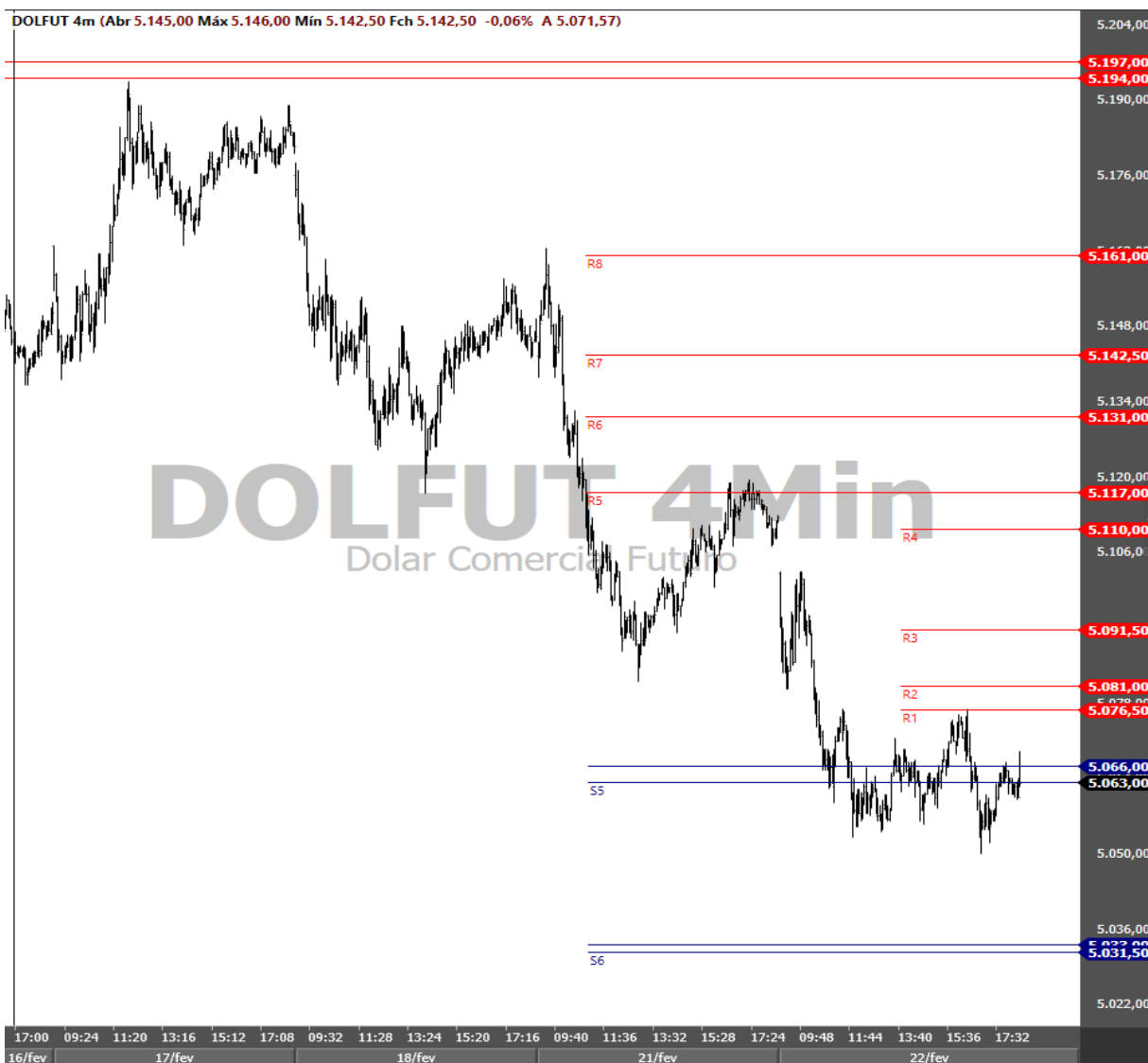

Opinião do analista

A tendência de baixa continua forte e com momentum no intraday. Após abrir com gap para baixo na sessão de ontem, mercado acelerou na venda novamente rompendo mais um nível de suporte. A consolidação que o ativo desenvolveu no período da tarde de ontem tem cara de correção, pois não conseguiu exceder nem o nível de resistência de R1. Acima deste nível pode ganhar alguma força para uma correção de escala de tempo maior, entretanto, perdendo a mínima de ontem na região dos 5050,00 a venda acelera novmanet rumo ao próximo target price.

Gráfico



Panel de zonas de confluência

	Nome	Zona	Gap
Resistências	R10		
	R9	5.197,00 5.194,00	3,0
	R8	5.161,00	
	R7	5.142,50	
	R6	5.131,00	
	R5	5.117,00	
	R4	5.110,00	
	R3	5.091,50	
	R2	5.081,00	
	R1	5.076,50	
Suportes	S1		
	S2		
	S3		
	S4		
	S5	5.066,00 5.063,00	3,0
	S6	5.033,00 5.031,50	1,5
	S7	4.998,00 4.996,00	2,0
	S8	4.927,50 4.916,00	11,5
	S9		
	S10		

Fonte: Profitchart Nelogica

Contratos em aberto (DOL + WDO)	Qtde ajustadas para DOL (pré abertura D + 0)		Saldo das negociações diárias							
	Compra	Venda	D - 1		D - 2		D - 3		Compra	Venda
			Compra	Venda	Compra	Venda	Compra	Venda		
Bancos	365.708	192.400	2.384	-118	-13.837	6.289	14.644	1.619		
DTVM'S e Corretoras	64	46	0	0	0	0	0	0		
Outras Jurídicas Financeiras	2.423	455	-292	-515	-278	-390	321	140		
Invest. Institucional Nac.	288.962	544.967	20.710	27.133	5.287	-2.236	9.024	6.897		
Inv. Não Res. - Res.2689	312.160	301.109	12.044	6.974	11.802	6.983	-5.400	12.014		
Pessoa Jurídica Não Financ.	76.400	14.636	-2.575	-424	5.337	-660	1.987	1.140		
Pessoa Física	12.826	4.931	745	-34	1.893	216	738	-496		
Total Geral	1.058.543	1.058.543	33.016	33.016	10.202	10.202	21.314	21.314		

Ricardo Eiji Tominaga
CNPJ-T EM 2164
ricardo.tominaga@orama.com.br

Disclaimer

"Este documento é distribuído pela ÓRAMA DTVM S.A. ("Órama"), estando em conformidade com a Resolução CVM 20/2021. O(s) analista(s) de valores mobiliários Ricardo Eiji Tominaga – CNPI-T EM 2164, é(são) o(s) signatário(s) da(s) análise(s) descrita(s) no presente documento e se declara(m) inteiramente responsável(is) pelas informações e afirmações contidas neste material. O(s) analista(s) envolvidos na elaboração deste documento declara(m) que as recomendações eventualmente contidas no relatório refletem única e exclusivamente sua opinião pessoal sobre o(s) ativo(s) analisado(s) e foi(ram) elaborado(s) de forma independente, inclusive em relação à Órama. A Órama mantém e/ou tem intenção de manter relações comerciais com uma ou mais [companhias/fundos] a que se refere este relatório. Parte da Remuneração do(s) analista(s) é proveniente dos lucros da Órama como um todo e, consequentemente, das receitas oriundas de transações realizadas pela Órama. A Órama pode estar atuando e/ou ter atuado como instituição intermediária e/ou participante de oferta pública de valores mobiliários de emissão de uma ou mais [companhias/fundos] citadas neste relatório, inclusive nos últimos 12 meses. Todas as informações utilizadas na(s) análise(s) contida(s) neste documento foram redigidas com base em informações públicas de fontes consideradas fidedignas. Embora tenham sido tomadas todas as medidas razoáveis para assegurar que as informações contidas no presente documento não são incertas ou equívocas no momento de sua publicação, a Órama e o(s) seu(s) analista(s) não respondem por sua veracidade. As informações contidas no presente documento têm propósito meramente informativo, não se constituindo em uma oferta de compra ou de venda de qualquer ativo. As informações, opiniões, estimativas e projeções eventualmente contidas se referem à data de sua elaboração e/ou divulgação, bem como estão sujeitas a mudanças, não havendo obrigatoriedade de qualquer comunicação no sentido de atualização ou revisão. Ainda, as opiniões a respeito de compra, venda ou manutenção dos ativos objeto ou a ponderação de tais ativos numa carteira teórica expressam o melhor julgamento do(s) analista(s) responsável(is) por sua elaboração, porém não devem ser entendidos por investidores como recomendação para uma efetiva tomada de decisão ou realização de negócios de qualquer natureza. Este material não leva em consideração os objetivos de investimento, situação financeira ou necessidades pessoais de um investidor em específico, não possuindo qualquer vinculação com o perfil do investidor (suitability) e não devendo ser considerado para este fim. Antes de tomar qualquer decisão de investimento, a Órama aconselha que o investidor entre em contato com o seu assessor para orientação financeira com base em suas características e objetivos pessoais, bem como recomenda o preenchimento do seu perfil de investidor. Operações com o(s) ativo(s) objeto das análises podem não ser adequadas ao perfil do investidor. Rentabilidade prevista ou passada não é garantia de rentabilidade futura. As projeções eventualmente constantes neste documento poderão ter resultados significativamente diferentes do esperado. Recomenda-se a análise das características, prazos e riscos dos investimentos antes da decisão de compra ou venda. Investimentos nos mercados financeiros e de capitais estão sujeitos a riscos de perda superior ao valor total do capital investido, não podendo a Órama e/ou o(s) analista(s) envolvido(s) na elaboração deste material serem responsabilizados por qualquer perda direta ou indireta decorrente da utilização do seu conteúdo, cabendo a decisão de investimento exclusivamente ao investidor. As condições de mercado, o cenário macroeconômico, dentre outras condições, podem afetar o desempenho do(s) ativo(s) objeto da análise deste documento. Fica proibida a reprodução ou redistribuição deste material para qualquer pessoa, no todo ou em parte, qualquer que seja o propósito, sem o prévio e expresso consentimento da Órama."

