

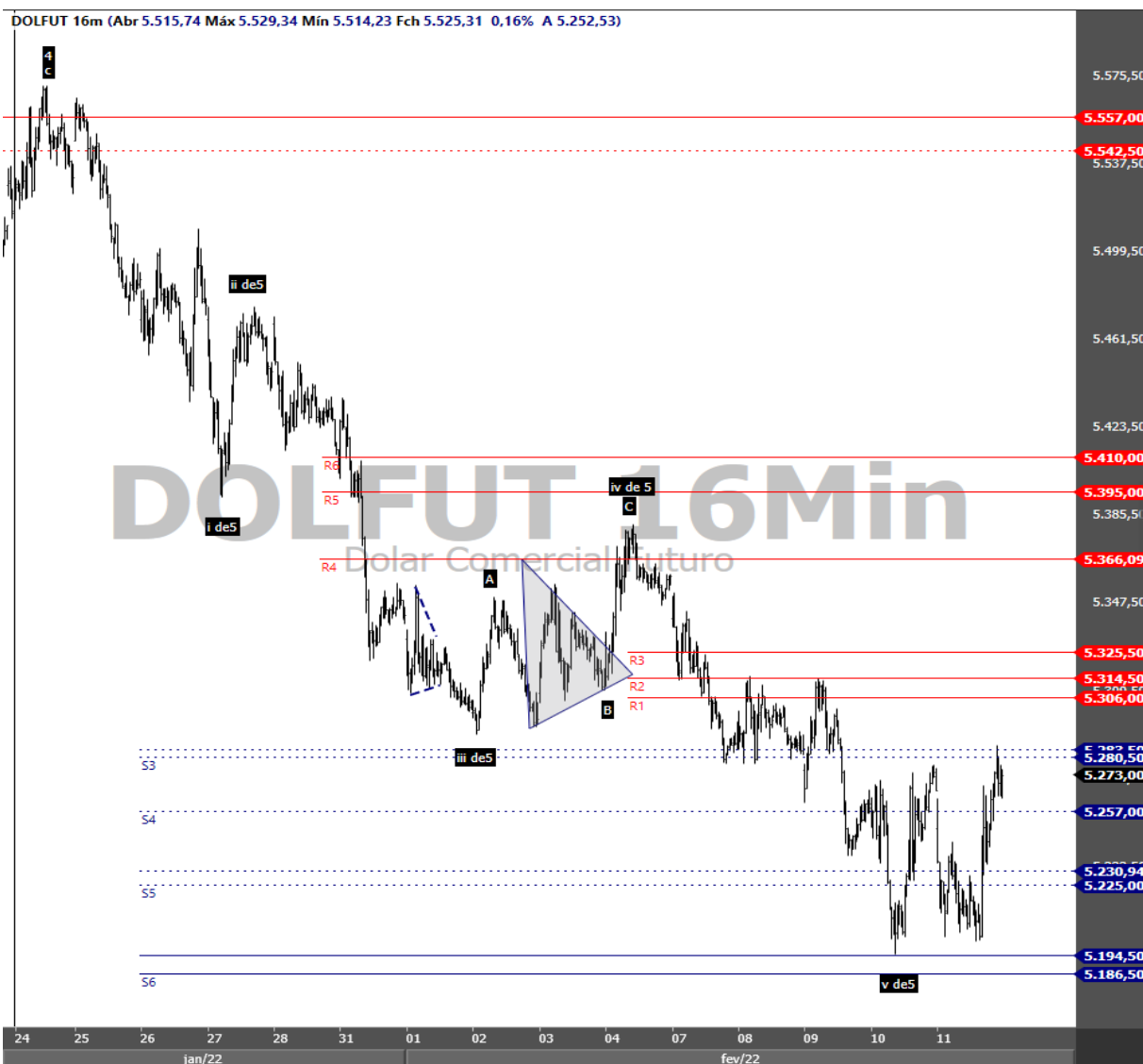

Opinião do analista

"Mercado encontrou fundo em S6 e minha expectativa é de que este movimento de alta que se iniciou a partir de lá e puxou o preço por mais de 80 pontos na sessão não seja apenas uma correção intraday, pois faz parte de um padrão de correção do gráfico diário. A estrutura de baixa a ser corrigida tem 660 pontos, do topo a 5853,00 até o fundo de ontem. Portanto, minha interpretação é de que a tendência de baixa tenha se concluído ontem (10/02) e o mercado tende a ganhar momentum na compra, principalmente se romper R2 para cima." Mantenho este trecho do relatório da última sexta pois minha interpretação permanece sendo esta. A antiga região de suporte de S3 (linha pontilhada azul), serviu como resistência na última sessão e apesar de o mercado não ter visitado a região de R2 ainda, vejo indícios de que está ganhando momentum na compra.

Gráfico



Painel de zonas de confluência

Nome	Zona	Gap
R10		
R9		
R8	5.557,00	
R7	5.542,50	
R6	5.410,00	
R5	5.395,00	
R4	5.366,00	
R3	5.325,50	
R2	5.314,50	
R1	5.306,00	
S1		
S2		
S3	5.283,50 5.280,50	3,0
S4	5.257,00	
S5	5.230,00 5.225,00	5,0
S6	5.194,50 5.186,50	8,0
S7	5.148,50 5.140,50	8,0
S8	5.066,00 5.063,00	3,0
S9		
S10		

Fonte: Profitchart Nelogica

Contratos em aberto (DOL + WDO)	Qtde ajustadas para DOL (pré abertura D + 0)		Saldo das negociações diárias							
	Compra	Venda	D - 1		D - 2		D - 3		Compra	Venda
			Compra	Venda	Compra	Venda	Compra	Venda		
Bancos	352.598	196.589	21.928	189	23.989	11.788	21.772	8.738		
DTVM'S e Corretoras	59	39	0	0	0	0	0	0		
Outras Jurídicas Financeiras	1.619	885	408	-410	165	-120	164	-270		
Invest. Institucional Nac.	239.615	472.302	3.972	5.015	9.624	4.393	-1.729	10.307		
Inv. Não Res. - Res.2689	247.942	228.720	4.001	26.340	-1.424	16.788	7.106	8.061		
Pessoa Jurídica Não Financ.	61.056	7.088	1.300	1.084	2.617	3.084	69	216		
Pessoa Física	8.003	5.269	378	-230	-642	397	-109	222		
Total Geral	910.892	910.892	31.988	31.988	36.330	36.330	27.273	27.273		

Ricardo Eiji Tominaga
CNPJ-T EM 2164
ricardo.tominaga@orama.com.br

Disclaimer

"Este documento é distribuído pela ÓRAMA DTVM S.A. ("Órama"), estando em conformidade com a Resolução CVM 20/2021. O(s) analista(s) de valores mobiliários Ricardo Eiji Tominaga – CNPI-T EM 2164, é(são) o(s) signatário(s) da(s) análise(s) descrita(s) no presente documento e se declara(m) inteiramente responsável(is) pelas informações e afirmações contidas neste material. O(s) analista(s) envolvidos na elaboração deste documento declara(m) que as recomendações eventualmente contidas no relatório refletem única e exclusivamente sua opinião pessoal sobre o(s) ativo(s) analisado(s) e foi(ram) elaborado(s) de forma independente, inclusive em relação à Órama. A Órama mantém e/ou tem intenção de manter relações comerciais com uma ou mais [companhias/fundos] a que se refere este relatório. Parte da Remuneração do(s) analista(s) é proveniente dos lucros da Órama como um todo e, consequentemente, das receitas oriundas de transações realizadas pela Órama. A Órama pode estar atuando e/ou ter atuado como instituição intermediária e/ou participante de oferta pública de valores mobiliários de emissão de uma ou mais [companhias/fundos] citadas neste relatório, inclusive nos últimos 12 meses. Todas as informações utilizadas na(s) análise(s) contida(s) neste documento foram redigidas com base em informações públicas de fontes consideradas fidedignas. Embora tenham sido tomadas todas as medidas razoáveis para assegurar que as informações contidas no presente documento não são incertas ou equívocas no momento de sua publicação, a Órama e o(s) seu(s) analista(s) não respondem por sua veracidade. As informações contidas no presente documento têm propósito meramente informativo, não se constituindo em uma oferta de compra ou de venda de qualquer ativo. As informações, opiniões, estimativas e projeções eventualmente contidas se referem à data de sua elaboração e/ou divulgação, bem como estão sujeitas a mudanças, não havendo obrigatoriedade de qualquer comunicação no sentido de atualização ou revisão. Ainda, as opiniões a respeito de compra, venda ou manutenção dos ativos objeto ou a ponderação de tais ativos numa carteira teórica expressam o melhor julgamento do(s) analista(s) responsável(is) por sua elaboração, porém não devem ser entendidos por investidores como recomendação para uma efetiva tomada de decisão ou realização de negócios de qualquer natureza. Este material não leva em consideração os objetivos de investimento, situação financeira ou necessidades pessoais de um investidor em específico, não possuindo qualquer vinculação com o perfil do investidor (suitability) e não devendo ser considerado para este fim. Antes de tomar qualquer decisão de investimento, a Órama aconselha que o investidor entre em contato com o seu assessor para orientação financeira com base em suas características e objetivos pessoais, bem como recomenda o preenchimento do seu perfil de investidor. Operações com o(s) ativo(s) objeto das análises podem não ser adequadas ao perfil do investidor. Rentabilidade prevista ou passada não é garantia de rentabilidade futura. As projeções eventualmente constantes neste documento poderão ter resultados significativamente diferentes do esperado. Recomenda-se a análise das características, prazos e riscos dos investimentos antes da decisão de compra ou venda. Investimentos nos mercados financeiros e de capitais estão sujeitos a riscos de perda superior ao valor total do capital investido, não podendo a Órama e/ou o(s) analista(s) envolvido(s) na elaboração deste material serem responsabilizados por qualquer perda direta ou indireta decorrente da utilização do seu conteúdo, cabendo a decisão de investimento exclusivamente ao investidor. As condições de mercado, o cenário macroeconômico, dentre outras condições, podem afetar o desempenho do(s) ativo(s) objeto da análise deste documento. Fica proibida a reprodução ou redistribuição deste material para qualquer pessoa, no todo ou em parte, qualquer que seja o propósito, sem o prévio e expresso consentimento da Órama."

