



Opinião do analista

[Click aqui para acessar o acervo de relatórios Órama Research](#)

O movimento lateral que o mercado desenvolveu nas últimas duas sessões tem características de padrão corretivo. Caso se mantenha dentro desta range de preços, entre S1 e R6, tende a continuar lateralizado. O objetivo para cima continua sendo R8, região dos 116.070. Para baixo, caso passe a trabalhar abaixo de S1, tende a ir buscar S2 ou S3 para concluir a correção.

Gráfico

WINFUT 16m (Abr 104.365 Máx 104.395 Mín 104.255 Fch 104.355 -0,01% A 112.274)

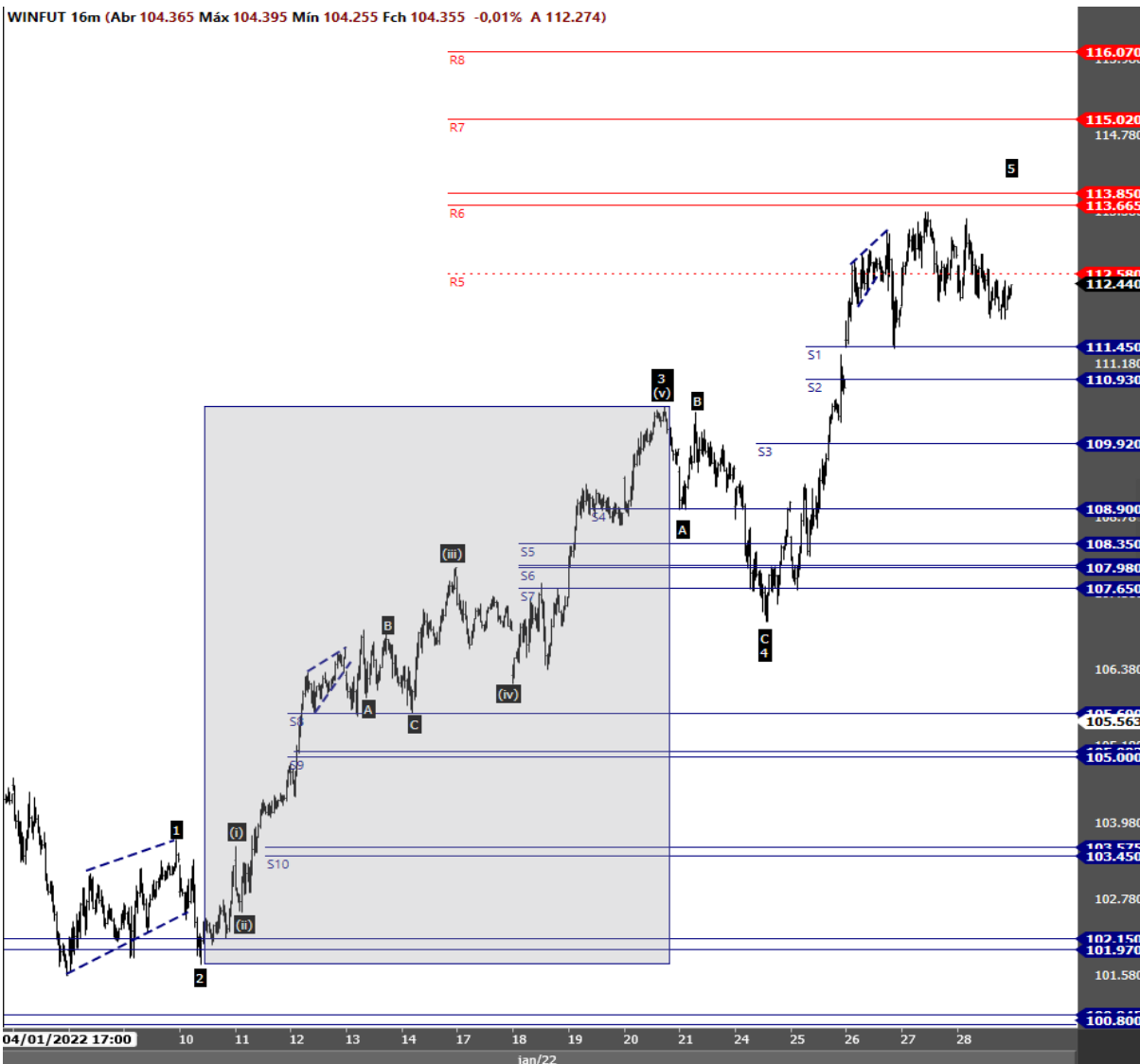

Panel de zonas de confluência

Nome	Zona	Gap
R10		
R9		
R8	116.070	
R7	115.020	
R6	113.850 113.665	185
R5	112.580	
R4		
R3		
R2		
R1		
S1	111.450	
S2	110.930	
S3	109.920	
S4	108.900	
S5	108.350	
S6	108.010 107.980	30
S7	107.650	
S8	105.690	
S9	105.080 105.000	80
S10	103.575 103.450	125

Fonte: Profitchart Nelogica

Contratos em aberto (IND + WIN)	Qtdes ajustadas para DOL (pré abertura D + 0)		Saldo das negociações diárias								
			D - 1			D - 2			D - 3		
			Compra	Venda	Saldo	Compra	Venda	Saldo	Compra	Venda	Saldo
Bancos	11.686	9.566	682	487	100	-432	800	390			
DTVM'S e Corretoras	1.440	1.458	50	0	0	0	0	0			
Invest. Institucional Nac.	295.264	475.728	-5.987	-2.485	1.359	-5.509	1.839	-1.306			
Inv. Não Res. - Res.2689	433.872	252.847	-6.127	-5.239	949	8.575	-438	3.755			
Pessoa Jurídica Não Financ.	2.020	1.209	30	-727	-116	-118	-134	-164			
Pessoa Física	12.465	15.939	-832	-4.220	916	693	-214	-822			
Total Geral	756.747	756.747	-2.184	-2.184	3.208	-3.208	1.853	1.853			

Ricardo Eiji Tominaga
CNPI-T EM 2164
ricardo.tominaga@orama.com.br

Disclaimer

"Este documento é distribuído pela ÓRAMA DTVM S.A. ("Órama"), estando em conformidade com a Resolução CVM 20/2021. O(s) analista(s) de valores mobiliários Ricardo Eiji Tominaga – CNPI-T EM 2164, é(são) o(s) signatário(s) da(s) análise(s) descrita(s) no presente documento e se declara(m) inteiramente responsável(is) pelas informações e afirmações contidas neste material. O(s) analista(s) envolvidos na elaboração deste documento declara(m) que as recomendações eventualmente contidas no relatório refletem única e exclusivamente sua opinião pessoal sobre o(s) ativo(s) analisado(s) e foi(ram) elaborado(s) de forma independente, inclusive em relação à Órama. A Órama mantém e/ou tem intenção de manter relações comerciais com uma ou mais [companhias/fundos] a que se refere este relatório. Parte da Remuneração do(s) analista(s) é proveniente dos lucros da Órama como um todo e, consequentemente, das receitas oriundas de transações realizadas pela Órama. A Órama pode estar atuando e/ou ter atuado como instituição intermediária e/ou participante de oferta pública de valores mobiliários de emissão de uma ou mais [companhias/fundos] citadas neste relatório, inclusive nos últimos 12 meses. Todas as informações utilizadas na(s) análise(s) contida(s) neste documento foram redigidas com base em informações públicas de fontes consideradas fidedignas. Embora tenham sido tomadas todas as medidas razoáveis para assegurar que as informações contidas no presente documento não são incertas ou equívocas no momento de sua publicação, a Órama e o(s) seu(s) analista(s) não respondem por sua veracidade. As informações contidas no presente documento têm propósito meramente informativo, não se constituindo em uma oferta de compra ou de venda de qualquer ativo. As informações, opiniões, estimativas e projeções eventualmente contidas se referem à data de sua elaboração e/ou divulgação, bem como estão sujeitas a mudanças, não havendo obrigatoriedade de qualquer comunicação no sentido de atualização ou revisão. Ainda, as opiniões a respeito de compra, venda ou manutenção dos ativos objeto ou a ponderação de tais ativos numa carteira teórica expressam o melhor julgamento do(s) analista(s) responsável(is) por sua elaboração, porém não devem ser entendidos por investidores como recomendação para uma efetiva tomada de decisão ou realização de negócios de qualquer natureza. Este material não leva em consideração os objetivos de investimento, situação financeira ou necessidades pessoais de um investidor em específico, não possuindo qualquer vinculação com o perfil do investidor (suitability) e não devendo ser considerado para este fim. Antes de tomar qualquer decisão de investimento, a Órama aconselha que o investidor entre em contato com o seu assessor para orientação financeira com base em suas características e objetivos pessoais, bem como recomenda o preenchimento do seu perfil de investidor. Operações com o(s) ativo(s) objeto das análises podem não ser adequadas ao perfil do investidor. Rentabilidade prevista ou passada não é garantia de rentabilidade futura. As projeções eventualmente constantes neste documento poderão ter resultados significativamente diferentes do esperado. Recomenda-se a análise das características, prazos e riscos dos investimentos antes da decisão de compra ou venda. Investimentos nos mercados financeiros e de capitais estão sujeitos a riscos de perda superior ao valor total do capital investido, não podendo a Órama e/ou o(s) analista(s) envolvido(s) na elaboração deste material serem responsabilizados por qualquer perda direta ou indireta decorrente da utilização do seu conteúdo, cabendo a decisão de investimento exclusivamente ao investidor. As condições de mercado, o cenário macroeconômico, dentre outras condições, podem afetar o desempenho do(s) ativo(s) objeto da análise deste documento. Fica proibida a reprodução ou redistribuição deste material para qualquer pessoa, no todo ou em parte, qualquer que seja o propósito, sem o prévio e expresso consentimento da Órama."

